Em Ouro Preto Repousam Desde Hontem, Para Toda a Eternidade, as Cinzas Dos Inconfidentes

200 RÉIS

Diario Carioca

200 RÉIS

Director-Presidente HORACIO DE CARVALHO JUNIOR — Fundador: J. E. DE MACEDO SOARES — Director-Thesoureiro J. S. MARTINS GUIMARAES

Anno XI — Numero 3.098 || Rio de Janeiro, Sabbado, 16 de Julho de 1938 || Praça Tiradentes n.° 77

"A Democracia Está Sendo Desafiada em Todo o Mundo"!

Exclama o Sr. James Farley Num Discurso Pronunciado Hontem

Como o ministro dos Correios e Telegraphos dos EE. UU. se refere ás nações totalitarias que combatem a politica yankee

Presidente Roosevelt, cuja politica governamental é combatida pelas nações totalitarias.

WASHINGTON, 15 — O senhor James A. Farley, ministro dos Correios e Telegraphos e presidente da Commissão Executiva do partido democratico pronunciou hoje um discurso perante a Convenção Nacional dos Clubs da Mocidade Democratica, no decorrer do qual declarou que a democracia estava sendo desafiada em todo o mundo. O orador atacou as forças reaccionarias dos Estados Unidos, as quaes "estão cegas a tudo, com excepção de seus immediatos interesses e conveniencias pessoaes". Disse o sr. Farley que a democracia será esmagada se não se operar a necessaria transformação economica, visando resolver o problema das massas. O ministro accrescentou: "Tudo que constitue a democracia fundamental e tradicional dos Estados Unidos está sendo destruido. Poderosas forças mostram-se determinadas a "collocar o povo em seu verdadeiro logar". Os inimigos do governo popular, porém, fazem marchar seus exercitos para impedir a realização desse objectivo. Muitas nações que ridicularizaram a democracia, negam os direitos de liberdade humana e não reconhecem a faculdade de pensar falar e escrever livremente, atacam a democracia americana. Se pensaes estar protegidos pela distancia de tres mil milhas de mar, a resposta é que em cada um dos casos em que a liberdade desce, os ditadores sobem facilmente devido á deslealdade e inefficiencia daquelles encarregados pelo povo de proceder de accordo com as instituições democraticas.

"E' impossivel que qualquer pessoa que neste momento vê a perturbação mundial, possa convencer-se a si mesmo que o governo possa negar a milhões de homens o direito de trabalhar, forçando-os a morrer de fome, emquanto os negocios desenvolvem-se normalmente. Se conseguirmos preservar a democracia e salvar o capitalismo, podemos pôr a nossa casa em ordem politica, social e economicamente. Esse é programma ditado pelo mais alto espirito de conservação. Appellamos ao povo para que não crie uma situação em que a democracia não possa funccionar, que provoque uma crise e permitta aos inimigos da democracia declarar-lhe guerra". — (U. P.).

O Presidente da Republica Entregou a Minas Geraes a Guarda das Cinzas dos Heroes da Inconfidencia

COMO TRANSCORRERAM AS SOLENNIDADES DE HONTEM EM OURO PRETO — ELOQUENTE DISCURSO DO SR. GETULIO VARGAS

"Passaram as horas de maior apprehensão" — affirma o chefe da Nação — Minas Geraes está em permanente vigilancia para defesa das tradições brasileiras — declarou o sr. Christiano Machado em nome do governo montanhez

OURO PRETO, 15 — Ouro Preto está em festas com a visita que lhe faz o presidente Getulio Vargas e sua comitiva.

Bandas de musica pela rua, bandeiras nacionaes penduradas nas sacadas, tropas da policia e do Exercito formadas, crianças das escolas, moças da Escola Normal, emfim, toda a população está satisfeita e honrada com a presença do mais alto magistrado da Nação. Depois da grande manifestação popular de hontem á noite, o sr. Getulio Vargas e comitiva foram para a residencia do prefeito da cidade, sr. Washington Dias, onde recebeu os elementos mais representativos da sociedade.

Esta manhã, em companhia do general Francisco Pinto e dos ministros João Carlos Vital, Fernando Costa, Francisco Campos e Gustavo Capanema, visitou as igrejas de São Francisco de Paula, N. S. do Carmo, N. Senhora do Pilar, Instituto Historico de Ouro Preto, a Santa Casa, a ex-Penitenciaria.

Outras altas autoridades, inclusive o prefeito da cidade, acompanharam o chefe do governo nessas visitas.

VISITANDO AS OBRAS DO ALEIJADINHO

O sr Getulio Vargas fez questão de vêr todas as obras do Aleijadinho.

A's 11,30 horas, o presidente da Republica e comitiva assistiram á chegada á estação, em trem especial, das urnas contendo as cinzas dos Inconfidentes.

Após, formou-se um cortejo, com mais de 10 000 pessoas, a pé, até á igreja de Antonio Dias.

O sr. Getulio Vargas fez grande parte do percurso, que é um morro, a pé.

Na porta, então, da referida igreja, ladeado pelo bispo de Marianna, D Helvecio, e pelo governador Benedicto Valladares, assistiu á chegada das urnas, que vieram carregadas por moças da Escola Normal.

Após o Hymno Nacional, o sr. Christiano Machado, secretario da Educação de Minas Geraes, pronunciou, em nome do governador do Estado um vibrante discurso, saudando os heroes da Inconfidencia.

MINAS VELANDO PELO BRASIL

No seu discurso, o sr. Christiano Machado affirma que essas urnas "sendo patrimonio do Brasil, uno e forte, ficarão ellas sob a guarda mais directa do povo mineiro, cujas virtudes e cuja comprehensão civica estão alertas, em permanente vigilancia, para o resguardo das mais caras tradições da nossa patria."

Após falarem o presidente

(Conclue na 4ª pagina)

O presidente ao chegar á Feira de Amostras para receber a manifestação do povo

Nas enxaquecas
SAL DE FRUCTA ENO

Desde Hontem a Guarnição da Capital da Republica Tem Novo Commandante

Como se despediu da 1.ª D. I. o general Almerio de Moura — Estiveram presentes á cerimonia o ministro da Guerra, varios generaes e numerosos chefes militares

Aspecto da solennidade, vendo-se entre os presentes o ministro da Guerra

Realizou-se hontem, ás 16 horas, a transmissão do alto cargo de commandante da 1ª Região Militar e 1ª Divisão de Infantaria, pelo general Almerio de Moura, ao seu collega general Meira de Vasconcellos.

Precisamente áquella hora, no salão nobre do Q. G. da Região, com a presença do ministro da Guerra, generaes Valentim Benicio, Collatino Marques, Heitor Borges, Xavier de Barros e Rego Barros, todos os commandantes de tropa da guarnição desta capital, directores e chefes de estabelecimentos militares; delegação de inspectores de Ensino de São Paulo, representantes da imprensa, amigos e pessoas gradas, teve inicio a ceremonia, com a leitura de boletim regional por um dos officiaes do estado maior.

Nesse documento o general Almerio, depois de passar em revista todo o periodo de sua gestão, que durou doze longos mezes, e de salientar o apoio e confiança que sempre lhe dispensaram o presidente da Republica e o ministro da Guerra, teve palavras as mais lisonjeiras para a tropa da Região, a qual "convenceu-me de que eu soube corresponder á expectativa dos meus commandados".

Mais adeante, diz o illustre soldado: "Guardo indelevel a recordação das inequivocas provas de estima, consideração e solidariedade que me foram tributadas por todos os camaradas da Região, — avultando entre todas — de maneira precisa e marcante, a nitida comprehensão de deveres, coesão e disciplina manifestadas na madrugada de 11 de maio do corrente anno, em que toda a tropa da D. I., sem discrepancia de um unico elemento sequer, se aprestou em poucos minutos, collocando-se incondicionalmente ao lado do seu commandante, para a luta, em defesa do governo da Republica, da ordem e das instituições".

O general Almerio encerrou o seu boletim despedindo-se e ao mesmo tempo fazendo um elogio a todos os seus antigos commandados.

Depois de ouvir-se uma prolongada salva de palmas, o novo commandante, general Meira de Vasconcellos, mandou ler a sua ordem do dia, cheia de são patriotismo e depois de fazer uma observação sobre o panorama nacional, diz: "Como em todos os tempos, nos cabe a tarefa de ordem interna, dando toda contribuição e esforços para manutenção das instituições para que o Governo da Nação possa, com serenidade, executar os programmas de administração, organização do trabalho e educação dirigidos, visando fins, e necessidades collectivas".

E, por ultimo, o illustre soldado encerra a sua ordem do dia, uma verdadeira pagina de brasilidade, com as seguintes palavras: "O desasocego reinante exigiu uma decisão que collocasse a Nação numa nova base de partida. Ella ahi está, della enxergamos o horizonte dos objectivos que correspondem ás necessidades nacionaes. E' irmos decididamente para a frente, dentro do programma de nossa Carta Constitucional, mas, com vontade, coesão e energia, pois só com ellas se constróem patrias fortes".

Por ultimo, declarou o general Meira que ficavam em vigor todas as ordens existentes, a menos que a necessidade do serviço exigisse sua modificação.

Depois da Allemanha a Italia

TEMEM OS JUDEUS QUE TAMBEM O "DUCE" QUEIRA ADOPTAR UMA POLITICA RACIAL PROCURANDO ESTABELECER UM PONTO DE COINCIDENCIA ENTRE O FASCISMO E O NAZISMO

O artigo publicado pelo "Giornale d'Italia" e as apprehensões dos israelitas

PARIS, 15 — O artigo publicado hontem pelo "Giornale d'Italia" suscitou consideravel apprehensão nos circulos liberaes de Paris, como apparentemente marcando o nascimento da discriminação racial na Italia. Prediz-se, entretanto, que embóra o artigo tenha sido divulgado para satisfazer a pressão feita por Berlim afim de demonstrar um outro ponto de coincidencia entre as theorias fascista e nazista, não haverá perseguições. Não é crivel que o Duce, em verdade, repudie as garantias que deu aos israelitas ha cinco mezes, exactamente a 16 de fevereiro, quando declarou que o governo fascista não tinha considerado, nem jamais consideraria a adopção de medidas politicas, economicas ou moraes contra os judeus.

Os israelitas procuram saber qual a posição em que se encontravam, em consequencia da campanha anti-semita desenvolvida pela imprensa italiana, e o credo racial hontem publicado, ao que se suppõe, indica os

(Conclue na 4ª pagina)

Mussolini

"A SÃO PAULO" Companhia Nacional de Seguros de Vida

SUCCURSAL NESTA CAPITAL: AVENIDA RIO BRANCO N. 131 — 1.° ANDAR

Directores — DR. JOSE' MARIA WHITAKER
DR. ERASMO TEIXEIRA DE ASSUMPÇÃO
DR. J. C. DE MACEDO SOARES

Uma Encantadora Festa de Confraternização Nippo-Brasileira

O embaixador S. Sawada homenageou o almirante Yamamoto e os mais altos representantes do catholicismo brasileiro

Aspecto colhido durante a imponente reunião

Rejubilando-se com a estada entre nós da missão de amizade e de sympathia dos catholicos japonezes chefiada pelo illustre almirante Shinjiro Yamamoto, o embaixador do Japão no Brasil, sr. Setsuzo Sawada, offereceu, na noite de quinta-feira, no seu palacio residencial, á Praia de Botafogo, um banquete de gala aos grandes nomes da sociedade catholica do Rio.

Tomaram parte nesse banquete, além do eminente diplomata nipponico e do almirante Yamamoto, os srs. monsenhor Aloysio Masella,, Nuncio Apostolico, Bispo Dom Benedicto de Souza, Monsenhor Portalupi, Conde Candido Mendes de Almeida, General Leitão de Carvalho, Almirante Castro e Silva, Pedro Calmon, Embaixador Leite Chermont, João C. Muniz, Alceu A. Lima, professor Fernando Magalhães, professor Leitão da Cunha, ministro Salgado Filho, L. Lynch, Herbert Moses, G. do Rio Branco, Fonseca Hermes, O. N. Britto, conselheiro T. Amagi, T. Kudo, S. Komine e L. Shibasaki.

Ao champagne falou o embaixador S. Sawada, para externar a sua alegria intima ao ver reunidos á sua mesa os mais altos representantes do catholicismo dos dois paizes, numa reunião de perfeita confraternização. Proseguindo, falou sobre os grandes progressos verificados ultimamente no terreno da approximação nippo-brasileira. Refere-se a seguir á vinda ao Brasil do almirante S. Yamamoto e diz quanto a mesma é significativa e quanto lhe commoveu o carinho com que a gente catholica do Rio recebeu o seu illustre compatriota.

O embaixador conclue afinal a sua oração, dizendo:

"As relações internacionaes só serão solidas e duraveis quando alicerçadas em bases materiaes e espirituaes. Estou seguro que com a visita do almirante Yamamoto ao Brasil esse laço espiritual será mais solido do que nunca. E nesta convicção eu saudo de todo o meu coração a visita actual desse distincto catholico do meu paiz e faço os meus mais sinceros votos para um maior desenvolvimento nas relações de amizade entre os nossos dois paizes".

Ao embaixador japonez respondeu em fervoroso discurso o sr. Nuncio Apostolico, Aloysio Mose Masella.

A seguir, em nome do Brasil Catholico falou Dom Benedicto de Souza, Bispo de Orisa, de cuja oração destacamos os seguintes trechos:

"O Brasil Catholico recebe com grande alegria a honrosa visita do exmo. sr. almirante Yamamoto, digno representante de uma élite de catholicos do Imperio Japonez. Participamos, sr. embaixador, de vosso contentamento, reunidos neste agape distincto, onde mais uma vez é demonstrada a fidalguia e nobreza do povo e do governo tão bem representados junto ao nosso governo por vossa excellencia.

O Brasil, nascido aos pés da Cruz de Nosso Senhor abre os seus braços, tão longos como a extensão de suas costas maritimas, aos povos das nações amigas que aqui vêm para procurar o bem estar material, cooperando com os filhos da terra no desenvolvimento sempre crescente da sua cultura moral, intellectual e progresso material. A Egreja Catholica Apostolica Romana é o maior laço de união entre as nações e o melhor coefficiente para a civilização dos povos. O povo japonez desde que aqui chegou soube captar as sympathias da nossa gente pela energia no trabalho, lhanez do trato e nobreza de sentimentos, entre os quaes, não menor é o amor por esta terra que tão bem sabe compensar o trabalho honesto dos filhos de outras nações aqui domiciliadas. Ficamos verdadeiramente sensibilizados com a embaixada especial dos catholicos do Japão, confiada ao illustre almirante Yamamoto, gloria do seu povo e da Egreja Catholica.

Entre palmas o illustre prelado assim concluiu o seu discurso:

"Saudamos com todo o enthusiasmo de nossos corações de filhos da Egreja Catholica Apostolica Romana, e de brasileiros, o nobre Imperio do Japão, na pessoa do seu preclaro embaixador, fazendo votos para que, dilatando-se nessa terra os dominios da Egreja Catholica, mais se estreitem os vinculos sagrados da amizade entre o Japão e o Brasil.

Botafogo e Leme Ligados Por Uma Grande Avenida

Ordenada pelo prefeito Henrique Dodsworth a abertura da concorrencia para a construcção da formidavel arteria carioca

A Directoria de Obras da Secretaria de Viação e Obras Publicas da Prefeitura abriu concorrencia publica para a abertura da Avenida Botafogo-Leme, de accordo com o projecto organizado pela Commissão do Plano da Cidade.

As propostas serão recebidas no proximo dia 20, devendo os concorrentes fazer um deposito de 200 contos de réis e apresentar uma carta de garantia bancaria de dois mil contos. As propostas deverão ainda conter uma exposição detalhada das condições em que será feito o financiamento das obras e das desapropriações a serem executadas, até o limite de 20 mil contos.

O programma para a primeira etapa da abertura da Avenida Botafogo-Leme é o seguinte: aterro da enseada de Botafogo, construcção do cáes com a extensão de 650 metros, construcção de galerias de aguas pluviaes na parte aterrada; abertura do Tunnel do Pasmado, com a largura de 25 metros e a extensão provavel de 180 metros, e a desapropriação dos immoveis numero 28 da Avenida Pasteur e numeros 128 a 132 e 136 a 146 da rua General Severiano, e, finalmente, o alargamento do Tunnel Novo para 30 metros, a construcção de um viaducto na Avenida Carlos Peixoto, sobre a boca do Tunnel, com o vão livre de 30 metros e a desapropriação dos predios 2 a 48 da rua Honorio de Lemos, e terreno da rua Suzano, 12.

Automovel Club do Brasil

No dia 26 do corrente, terça-feira, ás 21 horas, no salão nobre do Automovel Club do Brasil, será feita uma conferencia pelo commandante Leonidas Borges de Oliveira, chefe da expedição automobilistica brasileira Rio-Nova York, sobre a estrada de rodagem Pan-Americana.

Thema da conferencia: — A grande estrada de rodagem Pan-Americana no concerto das actividades actuaes. — A sua utilidade. — A sua construcção e como ella atravessará ao longo do continente americano.

Presidirá a conferencia o sr. ministro Oswaldo Aranha.

Todos os diplomatas e consules dos 15 paizes que serão atravessados pela grande rodovia foram convidados para essa reunião.

Para efficiente protecção aos agricultores

Com a presença do sr. Margarinos Torres, director do Serviço de Defesa Sanitaria Vegetal, foi hontem iniciada a construcção da estação phitosanitaria de São Bento que, conforme desejo do ministro Fernando Costa, deverá ser terminada ainda este anno.

Esse estabelecimento terá por finalidade o estudo das doenças e pragas, que atacam as lavouras, os meios para combatel-as de modo pratico e efficiente.

A estação em apreço está circumdada por campos de cultura, que servirão para os estudos technicos daquelle Serviço.

Posse de novo membro do Conselho Director do Club de Engenharia

Em sua ultima sessão, foi empossado o novo membro do Conselho Director desse Club, dr. Mario Bittencourt Sampaio.

E' o novo conselheiro, figura de grande realce na engenharia nacional, e membro do Conselho Federal dos Serviços Publicos Civis.

Foi saudado no Club de Engenharia, pelo professor Belfort Roxo, que manifestou o jubilo de seus pares por verem naquella casa, o illustre engenheiro, enaltecendo suas brilhantes qualidades.

O dr. Mario Bittencourt Sampaio, é engenheiro da Central do Brasil, onde numa continuidade rara, passou por innumeros serviços, mostrando sempre, uma viva inclinação para realizações novas.

Prestou seus serviços no Laboratorio de Ensaios, Trafego, e organizou o Caderno de Encargo e o Departamento do Pessoal, imprimindo-lhes uma feição nova, que os tornam exemplares.

Foi distinguido com uma viagem aos Estados Unidos.

Passou com brilho pelo professorado, na Escola Polytechnica do Rio de Janeiro.

Desde 1936, presta seus melhores esforços, com grande talento, no Conselho Federal de Serviços Publicos Civis.

LIVROS NOVOS

MUSSOLINI — Bulcão Junior — Figuras Contemporaneas — Norte Editora — Rio, 1938

O segundo volume da collecção "Figuras Contemporaneas" que, com exito, acaba de lançar a Norte Editora, é de autoria do escriptor e jornalista Bulcão Junior e se intitula "Mussolini". Trata-se de um trabalho bastante interessante em torno da personalidade do Duce. E' uma biographia escripta com imparcialidade, sem descambar para elogios extremados ou em ataques desorientados O retrato está, com effeito, habilmente traçado. "Mussolini" é um livro que se lê com agrado.

O governo paraguayo considera favoravel o accordo de 9 de Julho

ASSUMPÇÃO, 15 — Urgente — A chancellaria acaba de divulgar um communicado informando que o Governo Provisorio e o Conselho de Ministros consideraram favoravelmente o accordo de nove de julho, rubricado pelos chancelleres Baez e Diez Medina e que a delegação paraguaya parte com destino a Buenos Aires depois de amanhã, domingo. — (U. P.)

Terminou o Inquerito Sobre o Caso dos Provisorios Gauchos

ESSAS MILICIAS IRREGULARES CUSTARAM 10 MIL CONTOS AOS COFRES PUBLICOS! — O QUE FICOU APURADO NA DEVASSA FEITA

Sr. Flores da Cunha

PORTO ALEGRE, 15 — A commissão nomeada pelo general Daltro Filho, para abrir um inquerito sobre as actividades das chamadas turmas rodoviarias, no governo do sr. Flores da Cunha, terminou seu trabalho, entregando ao interventor um relatorio completo, que se compõe de vinte e tres paginas dactylographadas. Depois de varias considerações, o relatorio conclue dizendo que as turmas referidas gastaram, desde sua organização, dez mil contos. — (A. N.).

Dr. Water B. Moreira

Molestias de utero, ovarios, partos e operações

RES.: FERREIRA DE ANDRADE, 12 — Tel 29-2460

CONS.: ARCHIAS CORDEIRO N. 198-sob.

"Coopere para a segurança de todos"

UMA CAMPANHA EDUCATIVA PROMOVIDA PELA TEXACO

A resolução dos problemas do trafego depende, em grande parte, da bôa vontade e da cooperação de automobilistas e pedestres. Os melhores regulamentos e a fiscalização mais rigorosa são insufficientes, se o publico não sente a sua responsabilidade, e não se resolve a cooperar, com as autoridades, para a segurança de todos.

Merece, por isso, louvores, a campanha organizada pela Texaco, procurando prestar a sua collaboração ás autoridades do transito, chamando á attenção tanto dos automobilistas como dos pedestres para a necessidade de um esforço collectivo em favor da obediencia aos regulamentos do trafego. Nessa campanha de segurança, a Texaco dá emphase ao facto de que, se é um prazer é um privilegio guiar um automovel, é tambem uma grande responsabilidade. Cada automobilista assume, perante os seus concidadãos, uma obrigação muito séria. Da sua prudencia e do seu criterio, tanto na direcção como na conservação do seu carro, muitas vidas dependem. Deve pensar nos outros, antes de pensar em si. Deve ver, nos inspectores de transito, collaboradores seus, para segurança geral. Por outro lado, numa campanha tão util não foi esquecido o dever que tem os pedestres, por sua vez, de cooperar para que, com a sua prudencia, se evitem os accidentes tão communs pela inobservancia de cuidados comesinhos.

A campanha da segurança patrocinada pela Texaco, através de toda a imprensa brasileira, é digna do apoio e do interesse de todos.

Outro crime mysterioso?

ENCONTRADO O CADAVER DE UMA MULHER COM AS VESTES RASGADAS E FERIMENTOS PROFUNDOS

Em um matto existente á margem da Estrada Rio-São Paulo, o guarda de estradas Eustachio Bandeira Itaborahy, encontrou o cadaver de uma mulher, entre as estações de Senador Vasconcellos e Campo Grande, já em adeantado estado de putrefacção.

Apresentava o corpo varios ferimentos graves e as vestes completamente rasgadas, dando a impressão de que se trata de mais um crime mysterioso.

A policia do 23º districto está apurando o facto.

CUIDADO COM O ESTOMAGO !

Seja por excesso na comida ou pelo muito tempero ou mesmo pela má qualidade dos alimentos, grande numero de pessoas soffrem do estomago, têm indigestões, azia, bilis, não digere bem.

AS PILULAS DO ABBADE MOSS

facilitam o bom funccionamento do ESTOMAGO — FIGADO — INTESTINOS — tornando a digestão perfeita e suprimindo as indigestões, azia e bilis, produzem os melhores e mais rapidos resultados nas enfermidades do APPARELHO DIGESTIVO — Estomago — Figado — Intestinos

Hughes Acclamado Ruidosamente na Bradoway

O aviador "recordman" da volta ao mundo descreve o seu vôo aos jornalistas

O prefeito de Nova York, sr. La Guardia, enaltece o brilhante feito num discurso de saudação aos "raidmen"

NOVA YORK, 15 — Os companheiros de Hughes dormiram á noite um somno reparado, mas o piloto ainda se encontra abalado e commovido com as acclamações de hontem.

Antes de retirar-se para descansar, Hughes tomou um taxi e ordenou ao motorista que passasse em frente da casa de Katharine Hepburn, noiva do aviador. A artista cinematographica, entretanto, não se encontrava alli. A' frente da casa havia uma grande multidão; mas Hughes não parou, seguindo para o hotel.

Desde que partiram de Floyd Bennett, no domingo até o momento de aterrissar, os companheiros de Hughes dormiram apenas quatro horas.

Ao saltar em Floyd Bennett o sr. Lund, mecanico de Hughes achou-se envolvido em um sério romance de amôr que o surpreendeu bastante. Elinor Hoagland, de 19 annos, sua secretaria, annunciou na terça-feira que Lund era seu noivo, e esperou no campo de aviação durante todo o tempo do vôo, dormindo uma hora ou outra. Hontem Elinor desmaiou de fraqueza.

Interrogado a respeito de seu noivado, Lund respondeu:

"Não sei de que se trata. Jamáis disse a ella que a desposaria. Não estou compromettido com ella, nem pretendo comprometter-me. Não quero casar-me com mulher alguma"

Descrevendo seu vôo aos jornalistas, Hughes declarou:

"Não pretendia estabelecer um "record de velocidade a Paris. O que pretendia era alcançar aquella capital o mais depressa possivel afim de reabastecer o avião. Parti com uma carga de 25.000 libras, quando a maxima carga que eu havia experimentado era de vinte e quatro mil libras. A decolagem de Floyd Bennet foi em parte mais perigosa de toda a excursão em virtude do peso da carga".

Em editorial de hoje, o "Herald Tribune" declara que o mais importante é que "a espectacularidade do vôo de Hughes foi apenas o resultado de seu objectivo".

Continuando, diz o jornal: "Não ha duvida de que foi uma fonte de satisfação para Hughes ter reduzido á metade o record de Willey Post; mas o seu verdadeiro interesse não estava em estabelecer um record e sim em demonstrar que merecem confiança os modernos equipamentos de aviação. Seu apparelho é um laboratorio repleto de todos os subsidios para a navegação aerea, alguns dos quaes ainda em phase de experiencia.

Hughes contava com a precisão dos instrumentos ao atravessar o Atlantico para descer em Le Bourget, e ao proseguir nas demais phases do vôo, podendo dar sempre a sua exacta posição por meio do radio.

Qualquer que fosse a visibilidade e a altitude e a velocidade, sobre o oceano ou sobre as regiões arcticas, a qualquer momento elle sabia a sua posição exacta e podia tranquillizar-nos. Essa foi a maravilha do facto e a sua significação para o futuro."

O "New York Times" escreve em editorial: "Abaixo todos os chapéus diante do soberbo vôo de Hughes em volta da parte norte do mundo. Elle fez mais do que bater records. Provou que as azas modernas encerram toda a moderna technica de meteorologia, radio e navegação, podendo levar os viajantes a todos os recantos em que ha vida humana. Seu vôo demonstrou a praticabilidade do transporte commercial e provou que os homens de boa vontade, de qualquer lingua, têm uma rota no ar. Sobre a França republicana, a Allemanha totalitaria e a Russia communista, por toda a parte a resposta foi sempre a mesma."

O aviador Hughes e seus companheiros desfilaram hoje pela Broadway sob as mais ruidosas e enthusiasticas demonstrações desde 1927 quando da recepção de Lindbergh.

Milhares de pessoas comprimindo-se nas calçadas ou debruçando-se das janellas dos arranha-céos applaudiram freneticamente os heróes, deixando cair uma chuva de pequenos recortes de papel, o que dava a impressão das tempestades de neve.

Howard Hughes

O prefeito La Guardia fez um discurso de saudação aos aviadores, enaltecendo o brilhante feito. — (U. P.)

81

E' O NUMERO DA SAPATARIA SELLO ENCARNADO,

A casa dos bons calçados e dos optimos preços

RECORTE ESTE ANNUNCIO E VA' A

Sapataria Sello Encarnado

PARA GANHAR UM PAR DE SAPATOS.

PRAÇA TIRADENTES, 81. — AO LADO DA REDACÇÃO DESTE JORNAL

Terminarão, hoje, dia 16, as grandes eleições da U. E. C.

PREPARATIVOS PARA A COMMEMORAÇÃO DO TRIGESSIMO ANNIVERSARIO DO MESMO SYNDICATO

Terminará, hoje, dia 16, ás 20 horas,, a grande eleição que se realiza na União dos Empregados do Commercio, para a eleição da Junta Directora e o Conselho Fiscal deste syndicato. A's 21 horas, será iniciada a apuração.

Verifica-se, portanto, que os socios que ainda não votaram, disporão de tempo para o uso desse direito, ficando, aliás, suspensos das regalias syndicaes, caso deixem de votar.

Eis como a Junta Directora do mesmo syndicato se refere ao assumpto.

"A eleição da Junta Directora e do Conselho Fiscal da U. E. C. terminará hoje, dia 16, sendo iniciada a apuração ás 21 horas Ficam prevenidos deste facto os socios que ainda não votaram. Em numerosas vezes, servindo-se da gentileza dos grandes jornaes cariocas, a U. E. C. evidenciou que de accordo com a lei de syndicalização, o uso do voto não constitue apenas um direito, mas um dever indeclinavel No dia 29, este syndicato commemorará o trigessimo anniversario da sua fundação, desejando que os festejos respectivos se revistam do maior brilhantismo. Neste sentido a Junta Directora, confia no concurso de todos os companheiros."

Uma conferencia do novo director do Departamento de Educação do Districto Federal

O SR. MILTON RODRIGUES FALARA' SOBRE O THEMA "CONCEITOS BASICOS DE ESTATISTICA"

Na séde do Instituto Brasileiro de Geographia e Estatistica, de que é consultor technico, realizará, hoje, uma conferencia o sr. Milton Rodrigues, director recem-empossado do Departamento de Educação do Districto Federal.

Figura de expressão em nossos meios technicos e pedagogicos, o sr. Milton Rodrigues é, ainda, autor de um dos mais importantes tratados de methodologia estatistica que enriquecem as nossas letras sobre o assumpto, o que faz crescer muito justamente, o interesse com que é aguardada a sua contribuição para o "Curso de Informações" promovido pela Secretaria Geral do Instituto.

Ao seu trabalho, no qual versará um thema dos mais suggestivos e opportunos, deu o director do Departamento de Educação o titulo de "Conceitos basicos da estatistica".

A conferencia terá inicio ás 21 horas, não havendo convites.

Em Genova o ministro João Alberto

Ministro João Alberto

GENOVA, 15 — Procedente do Brasil, a bordo do Augustus, desembarcou hontem nesta cidade o ministro João Alberto Lins de Barros. — (U. P.)

Patriotica solennidade no Batalhão de Guardas

No proximo dia 20 do corrente, pela manhã, terá logar no Batalhão de Guardas, do comando do cel. Onofre Gomes de Lima, uma patriotica solennidade militar. Do programma que está sendo elaborado por uma commissão especialmente nomeada sob a presidencia daquelle commando, consta já a cerimonia de compromisso á Bandeira pelos recrutas da unidade, inauguração do retrato do presidente da Republica no Salão Nobre e os dos antigos commandantes de batalhão, seguindo-se a entrega das medalhas militares de bons serviços conferidos a varios officiaes.

Para o maior brilhantismo dessa solennidade, serão expedidos convites ás altas autoridades civis e militares e á imprensa.

Naturalização

e direito do estrangeiro. Consultas gratis — Honorarios modicos. Dr. Heider — Rua do Ouvidor, 183 - 2º. Sala 204

«TENHO SAUDADES DE HELENA!»

Jandyr Paiva Conta ao DIARIO CARIOCA Como Matou a Linda Servente do Hospital Evangelico na Noite de Terça-Feira

"Ella me dava esperanças --- Sempre a desejei -- Nós discutimos no topo da escada --- Ella gritou e eu fiz aquella brutalidade" --- O monstro chorou... --- Pena de morte?

Jandyro Paiva, o monstro assassino da bella Helena Walsh, através das grades, conversa com o reporter e... procura chorar

Passados quatro dias de buscas e pesquisas infrutiferas, eis que de repente, chega á sua culminancia a tremenda tragedia do Hospital Evangelico, onde a linda servente Helena Walsh, perdeu brutalmente a vida ás mãos de um barbaro, movido por violenta paixão.

Desde o inicio, as autoridades encarregadas de esclarecer o caso, opinaram pela tragedia passional que neste caso seria motivada pela preterição de algum dos innumeros apaixonados da bella e inconstante Helena.

Todos os namorados da victima tiveram de prestar declarações á policia do 17º districto e o caso talvez ficasse na incognita, não fôra o opportuno depoimento de Olegario Generoso, ex-empregado do Hospital que, após contar uma historia inverosimel, terminou por adeantar que na noite da tragedia, falára com o criminoso, o ex-3º cozinheiro, tambem do Hospital, Jandyro Paiva que nesta occasião declarára: "Eu vou matar Helena".

Este depoimento, levou as autoridades policiaes a procurar Jandyro. Não sendo este encontrado, mais se acentuaram contra elle, as suspeitas e, com o decorrer das deligencias, veio a se confirmar a hypothese de ser elle o verdadeiro assassino.

Isto posto, a policia tratou de localizal-o e neste penoso trabalho se achavam, quando surgiu o imprevisto que em muito a auxiliou.

O monstro tinha uma alma e em um de seus reconditos, um pedacinho havia de humano e sensivel.

Foi tocado neste ponto que Jandyro Paiva sentiu toda a extensão de seu gesto de selvagem. O monstro teve remorso e talvez ás escondidas tenha chorado...

UMA SURPRESA AGRADAVEL

A sala do commissario Moutinho Reis achava-se repleta de reporteres e photographos ansiosos por novidades sobre a tragedia quando, nella entrou um homem baixo, de bigode espesso, trajando modestamente um terno azul e chapéo marron.

Debruçou-se na grade de madeira e muito baixo perguntou, dirigindo-se á autoridade:

— E' o senhor, o commissario de dia?

A' affirmativa do policial, elle continua:

— Sou Jandyro Paiva.

O commissario contem seu espanto e, com a attitude mais serena do mundo, afim de não despertar a attenção dos jornalistas, pega pelo braço o criminoso tão ansiosamente procurado e com elle, dirige-se ao gabinete do delegado Mario Toledo a quem o apresenta.

"ELLA DAVA-ME ESPERANÇAS..."

Após a confusão verificada com a noticia, da-se inicio á lavratura do auto de confissão espontanea.

Com uma calma incrivel, digna de um tarado, Jandyro conta ao escrivão todos os factos que precederam o crime e este, com todos os detalhes.

— Fui eu quem matou Helena, começa elle a narrativa. Desde que entrei como 3º cozinheiro do Hospital, sympathisei com a pequena e com o correr dos tempos, a sympathia tornou-se em amor, amor profundo que não podia afastar de minha cabeça em hora alguma. Após alguns dias de relutancia, resolvi declarar-me. Helena ouviu-me com um sorriso lindo nos labios mas eu só vi o desdem de sua attitude. Não desanimei porém, e poucos dias depois, novamente tornei a falar-lhe de meu amor. Vendo-me tão apaixonado, Helena não zombou, sorriu e deu uma esperança. Isto animou-me e eu então, passei a assedial-a com mais frequencia. Com uma arte impossivel de descrever, ella ia entretanto afastando-se de mim sem deixar de alimentar a esperança.

Jandyro faz uma pausa para pedir um cigarro a um dos presentes e continua.

CIUMES

— Houve uma encrenca entre eu e o chefe da cozinha e por isso fui despedido. Na noite de segunda-feira, estando precisando de dinheiro, embrulhei o facão com qual trabalhava e sai para a rua, afim de achar alguem que o comprasse. Não sei como, fui parar nas proximidades do Hospital. Foi quando vi-a passar de braço com um homem. Fiquei terrivelmente enciumado. Se ella não gostava de mim, para que dera-me esperanças? Mais adeante, encontrei com Generoso parado á esquina. Conversei um pouco com [illegible] e de repente, tomando uma resolução, deliberei ir ter com Helena afim de dar uma solução ao caso. Cheguei á porta do hospital no momento em que o homem, tendo se despedido, retirava-se emquanto ella subia as escadas. Subi atraz!

ELLA GRITOU...

No topo da mesma, segurei-a por um braço e fil-a parar, perguntando porque me desprezava. Ella respondeu vagamente e então, fiz-lhe uma proposta para vivermos juntos. Ella negou-se e eu insisti. Helena vendo que alguem chegava a porta do estabelecimento e desceria as escadas, pediu-me que me fôsse embora. Eu neguei-me e ella então disse que gritaria pelo porteiro. Mantive-me onde estava e ella gritou. Mandei que se calasse e ella gritou outra vez. Lembrei-me então da faca que trazia embrulhada sob o braço e rasgando o papel, segurei a arma, com ella desferindo dois golpes. Ouvi mais um grito seu e depois vi-a cambalear e rolar as escadas.

FUGA DESESPERADA

Vi então que um homem fardado, o mesmo que apparecera á porta, corria afim de verificar o que se passava. Fugi carregando a faca e fui para a pensão onde dormia. Lavei a arma e guardei-a sob o travesseiro. Não dormi bem naquella noite. No dia seguinte bem cedo, sai e comprei um jornal e li a noticia do crime. Então, tratei de desapparecer. Fui a Jacarépaguá, voltei, tentei comprar uma passagem na Leopoldina mas com medo de ser preso, desisti. Passei a dormir na hospedaria da rua Luiz de Camões, 52 onde lia todos os jornaes e por elles sabia que a policia mais cedo ou mais tarde terminaria por prender-me.

O MONSTRO CHORA

Conta Jandyro depois, como resolvera entregrar-se. Telephonara para o commissario Moutinho Reis e sob a garantia deste, que nada soffreria, tratou de dirigir-se ao 17º districto. Passou ainda a noite pensando e só mais tarde tomou coragem para ir até a praça Saenz Peña e apresentar-se.

No xadrez, mais tarde, sozinho, report e criminoso conversam entre as grades. O jornalista, ante a impassividade do monstro, procura tocar-lhe na sensibilidade. Fal-o lembrar-se de Helena e no momento culminante do crime quando vibrou a facada e pergunta se elle não tem remorsos do que fez.

Jandyro afasta-se um pouco da grade, verga a cabeça e faz um esforço procurando chorar. De facto, pouco depois, volta para a frente do reporter, levanta a cabeça, mostra os olhos vermelhos pelo pranto e diz:

— Não sinto remorsos?!... Eu sinto saudades de Helena e de seus sorrisos. Estou arrependido...

PENA DE MORTE:

Jandyro, antes de entregar-se á prisão, procurou varios causidicos afim de contratal-os como advogados, negaram-se a defendel-o deante da repulsa que tal caso provoca.

DIARIO CARIOCA falando a alguns criminalistas, observou serem todos accordes em acreditar que Jandyro seja o primeiro criminoso a experimentar a nova lei da pena de morte pois seu crime é tido como motivado por causas futeis.

Helena Walsh, victima da propria temeridade e inconstancia no amor

Regulada a Cobrança dos Impostos Predial e Territorial no Rio

O pagamento será mensal e poderá verificar-se a domicilio ou nas collectorias municipaes

Prefeito Henrique Dodsworth

Foi assignado decreto-lei, pelo presidente da Republica, dispondo sobre processo sobre cobrança dos impostos predial e territorial no Districto Federal, os quaes o contribuinte poderá pagal-os na boca do cofre, durante cada exercicio em qualquer Collectoria da Prefeitura, qualquer que seja a localização da respectiva propriedade, mediante a apresentação da guia do pagamento emittida ao inicio de cada exercicio, pela sub-Directoria de Renda Immobiliaria, e, cujo pagamento será feito pelo recolhimento das importancias correspondentes ás prestações duodecimas contra conhecimentos emittidos e authenticados nas Collectorias. Posteriormente ao recolhimento da 12ª prestação, receberá o contribuinte um certificado nominal do pagamento, expedida pela referida Sub-Directoria.

Por este decreto fica o prefeito autorizado a alterar, sem augmento de despesas, a moneclatura, a remuneração, as condições do provimento e a quantidade dos cargos a que se refere o decreto-lei numero 155, de 16 de dezembro de 1937, adaptando-os ao processo de cobrança estipulada no artigo anterior; ficando revogados os artigos 33, 36, 37, 38, 40 e 41 do decreto lei numero 157, de 41 de dezembro de 1937, todos relativos ao processo de cobrança dos citados impostos, e demais disposições em contrario.

LIVRARIA ALVES
Livros collegiaes e academicos

EDWIN WALTER

SUA PARTIDA HOJE PELO "ALMIRANTE JACEGUAY"

Pelo "Almirante Jaceguay" que zarpou hontem, com uma numerosa e selecta comitiva de excursionistas ao extremo Norte do paiz, seguiu, acompanhado de sua exma. esposa, o senhor Edwin Walter, socio da importante firma Barroso & Walter, desta praça, e uma das mais jovens e prestigiosas figuras de nosso commercio.

Como um authentico "business-man" que nunca pode ou deseja — mesmo em férias — afastar-se das lides do commercio, o sr. Edwin Walter pretende fazer desta excursão de prazer que se extenderá até Manáos, tambem uma proveitosa viagem de estudo e observação das condições reinantes nas praças do Norte, e consequentemente, das possibilidades que se offerecem a uma expansão maior dos conhecidos preparados Ovomaltine, Formitrol e demais productos "Dr. Wanders", representados no Brasil, pela firma Barroso & Walter.

No concorrido embarque do sr. Edwin Walter, notamos, entre muitos amigos, collegas e auxiliares, mais os srs. Flavio dos Santos Barroso acompanhado de sua exma senhora, e tambem socio da firma Barroso & Walter, Sylvio Bhering, d' "O Globo", Almerio Ramos, d' "A Noite" e C. A. Lilmann e J. B. Grottera, da empreza de publicidade J. Walter Thompson Co., desta capital.

Em Transito Pelo Nosso Porto, Passou Hontem Um Grande Publicista Norte-Americano

A bordo do vapor "Pan American" passou hontem pelo nosso porto, procedente dos Estados Unidos e com destino a Buenos Aires, o sr. Melchor Guzman, presidente da Universal Publishers Representatives Inc.

O itinerante que é tambem representante de grandes jornaes estabelecidos em Nova York e de varias partes do mundo, no seu regresso aos Estados Unidos, permanecerá algum tempo no Rio de Janeiro, afim de estudar em seus varios aspectos a imprensa brasileira.

Na photographia acima vemos o sr. Melchor Guzman e o sr. Victor Hawkins, director de publicidade da secção do Exterior da [illegible], que foi levar ao illustre passageiro, os seus votos de feliz viagem.

O Oéste Agradecido ao Presidente da Republica

Matto Grosso envia uma pepita de ouro ao seu illustre bemfeitor

A pepita de 300 grammas, presente de Matto Grosso ao sr. Getulio Vargas

Os mattogrossenses têm hoje uma admiração immensa pelo presidente Getulio Vargas, porque foi sob o seu governo que o Estado saiu da rotina em que vivia para incentivar, afinal, sob todos os aspectos, as suas riquezas naturaes, desenvolvendo num rythmo accelerado suas actividades na lavoura, nas industrias e no commercio.

A politica constructiva do sr. Getulio Vargas concretiza-se no "Rumo ao Oeste" e isto quer dizer um Brasil mais sadio, mais rico e forte, desbravando sertões e plantando progresso onde só tem existido natureza em estado virgem.

No governo do sr. Getulio Vargas o "Rumo ao Oeste" não é, esta é a verdade, uma phrase, nem uma intenção. Pelo contrario: é já a definição, o nome dado ao que já vem sendo feito. Uma realidade, portanto, e da qual pódem falar, satisfeitos, os habitantes de Matto Grosso, hoje administrado por um homem moço e de iniciativa como o sr. Julio Muller, fiel executor ali do programma progressista do presidente.

Espontaneamente, sem que nada lhe pedissem, o sr. Getulio Vargas começou de ha muito, a ampliar a rêde de transportes, do grande Estado, abrindo creditos para estradas de ferro, dotal-o de novos e modernos quarteis, de pontes, de auxilios á saude e á instrucção, de aerodromos e o resultado de tudo isso não se fez esperar: é esta animação para o trabalho, esta vontade admiravel de progredir dos mattogrossenses.

Ha pouco, nos arredores de Cuyabá, foi descoberta uma pepita de ouro de 300 grammas, e com os applausos geraes do povo, o sr. Julio Muller que ali vem fazendo administração e não politica em nome do Estado, mandou-a de avião ao sr. Getulio Vargas, como prova de reconhecimento e admiração de Matto Grosso unanime.

A pepita está exposta na Avenida Central, na vitrine do Syndicato Condor, que a conduziu de avião onde o povo vendo-a, póde ter uma idéa de como é rico e grande o Brasil!

Excursão Turistica ao Norte

A PARTIDA HONTEM DOS EXCURSIONISTAS

Um aspecto da Praça Mauá, durante o embarque dos ex cursionistas do Touring Club para o Norte

A bordo do "Almirante Jaceguay" partiram, hontem, com destino ao Norte, os excursionistas do Touring Club do Brasil que realizam o Terceiro Cruzeiro Turistico ao Amazonas.

A bella unidade do Lloyd Brasileiro, sob o commando de capitão de longo curso Walter dos Reis, leva cerca de 170 excursionistas, dos quaes perto de 50 procedentes de São Paulo.

A praça Mauá encheu-se de grande numero de pessoas que levaram os seus votos de boa viagem aos viajantes.

Entre as pessoas que se encontravam presentes ao embarque, viam-se os srs. almirante Graça Aranha, director do Lloyd Brasileiro; dr. Juvenal Murtinho Nobre, presidente do Touring Club do Brasil; Berilo Neves, Adriano Vaz de Carvalho, Edgard Chagas Doria e Alberto Carlos Magall, directores do Touring Club, jornalistas e outras pessoas gradas.

Tocou durante o embarque a banda de musica do Regimento Naval, gentilmente enviada pela Directoria do Lloyd Brasileiro.

— O "Almirante Jaceguay" passou por importantes reformas, especialmente realizadas pela Directoria do Lloyd Brasileiro para este novo cruzeiro do Touring Club do Brasil.

Ao capitão Punaro Bley, interventor federal no Espirito Santo, foi enviado o seguinte telegramma:

"Tenho o prazer communicar v. ex. "Almirante Jaceguay" acaba zarpar destino esse porto conduzindo 160 excursionistas chefiados dr. Antonio Carlos Assumpção, ex-prefeito São Paulo. Rogamos v. ex. facilitar viajantes conhecimento essa bella cidade realizações seu governo. Saudações attenciosas — Juvenal Murtinho Nobre, presidente e. e. do Touring Club do Brasil".

dyspepsia? SABURAL NÃO FALHA mau halito?

Regulado o inquerito policial para a expulsão de estrangeiros

OS INDESEJAVEIS DE OUTROS PAIZES TERÃO O PRAZO DE CINCO DIAS PARA A DEFESA — SERÃO TIRADOS 30 EXEMPLARES DA INDIVIDUAL DACTYLOSCOPICA E DAS PHOTOGRAPHIAS, AS QUAES A POLICIA DO DISTRICTO ENVIARÁ PARA TODOS OS ESTADOS

O presidente da Republica assignou decreto-lei dispondo sobre inquerito policial para effeito de expulsão de estrangeiros, o qual será iniciado por parte dos chefes de policia ou, nos Estados, quando fôr o caso, dos secretarios de Segurança, os quaes designaram autoridade processante, respeitada a hierarchia regulamentar; devendo a autoridade processante, depois de qualificado, identificado, photographado o expulsando, tomar-lhe por termo as declarações.

A individual dactyloscopica e a photographia serão tiradas pelo menos em 30 exemplares, um dos quaes será annexado ao processo e os demais remettidos com os autos do inquerito, ao ministro da Justiça, para os fins do artigo 5º deste decreto. Ao expulsando será assignado para defender-se o prazo de 5 dias, a contar da data da sciencia do respectivo despacho, e a defesa por escripto, uma vez apresentada será annexada aos autos, lavrando-se, caso contrario, o devido termo. Findo o prazo do artigo anterior a autoridade processante enviará os autos, acompanhados com o relatorio, a que houver determinado a realização do inquerito, incumbindo a esta encaminhal-os, com seu parecer, ao ministro da Justiça. Assignado o decreto de expulsão a Secretaria da Justiça remetterá á Policia Civil do Districto Federal, para que os distribua pela policia dos Estados e demais autoridades a que o facto deva interessar, os exemplares da photographia e da individual dactyloscopica a que se refere a alinea do artigo 2º do referido decreto.

Estão Obrigados á Fiança

OS FUNCCIONARIOS ENCARREGADOS DE PAGAMENTOS, ARRECADAÇÃO OU GUARDA DOS DINHEIROS PUBLICOS

O presidente da Republica assignou decreto-lei dispondo que os funccionarios encarregados de pagamentos, arrecadação ou guarda de dinheiros publicos ou responsaveis por quaesquer bens do Districto Federal, só entrarão em exercicio após haverem prestado a fiança a que estiverem obrigados em virtude de lei ou regulamento sendo que a fiança será sempre pignoraticia e constituida por apolices da Divida Publica, federaes ou Districto Federal ou em dinheiro, salvo, tratando-se de importancia superior a 50:000$, em que é permittida a garantia hypothecaria, ou quando inferior a 10:000$000 caso em que poderá ser aceita a simples caução fidejussoria, dada pelo Instituto Nacional de Previdencia ou pelo Montepio dos Empregados Municipaes. Ficam revogados os dispositivos do paragrapho unico do art. 1º e art. 2º e seus paragraphos do decreto municipal n. 4.085 de 8 de dezembro de 1932. Aos funccionarios dos cargos a que se refere o citado decreto n. 4085 que ainda não tiverem integralizado a respectiva fiança será dado o prazo de 30 dias, a partir da publicação deste decreto-lei para completarem-na, levando-se em conta, para esse fim e a favor de cada um, as importancias em dinheiro ou apolices, que lhe tenham sido acreditadas até a data deste decreto. A fiança a ser prestada nos termos do artigo 7º do decreto n. 248 de 4 de fevereiro ultimo pelos cobradores fiscaes da Sub-Directoria de Impostos de licença da Prefeitura, fica reduzida para tres contos de réis.

DR. BRANDINO CORRÊA

Molestias do apparelho Genito - urinario no homem ou na mulher — OPERAÇÕES — Utero, Ovarios, prostata, rins, bexiga, etc. Cura rapida por processo moderno sem dôr da

GONORRHÉA

e suas complicações — Prostatites, orchites, cystites, estreitamentos, etc. Diathermia. Darsonvalização — Rua da Assembléa n. 23-sob. das 14 ás 18 hs. Domingos e feriados ás 7 horas

O Presidente da Republica Entrega a Minas Geraes a Guarda das Cinzas dos Heroes da Inconfidencia

Quando o presidente chegava ao Palacio

(Conclusão da 1ª. pagina)

Getulio Vargas e o vigario da matriz, padre Antonio Carvalho, realizou-se a bemção das cinzas dos Inconfidentes.

A sra. Darcy Vargas e a senhorinha Alzira Vargas, em companhia do mais alto magistrado da Nação, assistiram, junto ao altar, a esta cerimonia. — (A. N.)

COMO FALOU O PRESIDENTE

OURO PRETO, 15 — O senhor Getulio Vargas pronunciou, no adro da igreja Antonio Dias, na presença de grande massa popular, o seguinte discurso:

"Senhores — Volto a Minas Geraes com a mesma impressão de outras vezes, grata ao espirito e confortadora para o coração — a de quem visita amigos de todas as horas, sentindo em toda a parte a mais perfeita identidade de idéas e sentimentos.

O povo mineiro sempre foi exemplo de trabalho dentro da ordem, de sadio tradicionalismo, de aceitação e acatamento ás normas da vida tranquilla e operosa.

Creio existir intima correspondencia entre as caracteristicas do vosso temperamento e as imposições da nossa conducta collectiva, na phase tempestuosa que atravessamos. Agora, mais do que em qualquer outra opportunidade, torna-se indispensavel caminhar firme e cautelosamente. Para dignificar os esforços dos pioneiros da nacionalidade cumpre persistirmos nas diretrizes que elles nos apontaram: evitar os grandes choques, impedir a fragmentação do paiz, collocar invariavelmente a Patria grande acima das preoccupações regionalistas, acompanhando-lhe o poderio crescente sem compromettter os dias futuros com aventuras ideologicas ou exaggeros doutrinarios.

A estes postulados subordinei sempre a minha actuação de homem publico, julgando malavisado precipitar os acontecimentos e provocar situações extremas.

Como chefe do governo, procurei sistematicamente ouvir os entendidos, apreciar a palavra dos technicos, estudar e encarar de frente a realidade dos factos. Foi assim que sentindo o pensamento profundo do povo brasileiro, tudo fiz com o fim de poupal-o ao perigo dos extremismos — ambos, o da direita como o da esquerda, contrarios aos nossos sentimentos de comprehensão e tolerancia christã.

PASSARAM AS HORAS DE MAIOR APPREENSÃO

Posso affirmar-vos, com segurança, que as horas de maior appreensão já passaram. (A.N.)

A sancção implacavel dos factos demonstrou que o Brasil, isto é, a consciencia viva da Nação, repelle as ideologias exoticas e prefere seguir o rythmo politico do continente, aperfeiçoando e adaptando a organização estatal aos imperativos da sua formação historica.

Pelo espirito de cordura e pelo proposito persistente de conciliar a paz do povo com a dignidade nacional, temos dado apreciavel exemplo ao mundo. Assim proseguiremos, respeitando os direitos alheios para exigirmos, de retorno, que os nossos sejam respeitados e tratando de assegurar, internamente, a todos e a cada um maior porção de bem estar e de tranquillidade dentro do justo equilibrio entre os deveres e as prerogativas do cidadão.

A OBRA DO ESTADO NOVO

A reaffirmação desses principios é precisamente a obra do Estado Novo. Quando o Governo se erige em arbitro dos conflictos da vida social e harmoniza os direitos e obrigações do trabalho e do capital, quando vem em auxilio das forças economicas e as impulsiona de forma adequada, está realizando, sem duvida, as exigencias do proprio organismo nacional, que precisa manter-se em equilibrio para progredir segura e rapidamente.

Em oppotunidade como esta, honrando e reverenciando a memoria dos que soffreram pela Nacionalidade nos seus primordios, demonstramos quanto é enraizado o nosso sentimento de solidariedade no tempo, e, implicitamente revigoramos os nossos velhos pendores de sadio nacionalismo, bem differente dos nativismos aggressivos e imperialismos de moda.

OFFERTA A MINAS

Senhores.

A Minas Geraes, tão fiel ás tradições, na sua veneranda capital historica, a antiga Villa-Rica de Albuquerque, hoje Ouro Preto e cidade-monumento, entrego as cinzas dos Inconfidentes, trazidas do exilio para repousarem definitivamente na gleba em que elles sentiram palpitar os corações generosos pelo ideal de nossa independencia.

Podemos olhar com desvanecido orgulho o longo tempo transcorrido.

A tentativa utopica era, em verdade, uma antecipação criadora, e realizou-se plenamente.

O Brasil livre e forte recolhe os despojos dos seus martyres, offerece-lhes abrigo condigno, e paga uma divida de gratidão, dando ao sonho dos precursores sacrificados a realidade das nossas conquistas actuaes e a promessa de mais bellos e gloriosos dias".

O PRESIDENTE REGRESSA NA PROXIMA 3ª FEIRA

OURO PRETO, 15 — O presidente da Republica, sr. Getulio Vargas, marcou o seu regresso para terça-feira ás 10 horas da manhã, partindo do Campo de Pampulha, e devendo chegar ao Rio approximadamente ao meio dia. S. ex. viajará no mesmo avião militar que o trouxe á capital mineira, o qual é pilotado pelo capitão Aquino.

Esta manhã, esse official se apresentou ao chefe do governo e ao general Francisco Pinto, para receber instrucções, tendo vindo num avião pequeno, de Bello Horizonte a esta cidade. — (A. N.)

OURO PRETO, 15 — O sr. Getulio Vargas, neste momento, almoça em companhia das altas autoridades, na residencia do prefeito Washington Dias.

Em seguida, visitará o quartel do Exercito desta cidade, devendo, após, ir á Escola de Engenharia.

S. ex. regressará de automovel, devendo estar em Bello-Horizonte ás 19 horas. - (A. N.)

NA EGREJA DE S. FRANCISCO

OURO PRETO, 15 — O sr. Getulio Vargas esteve, ás 9 horas, em visita á egreja de São Francisco de Assis, onde foi recebido pelo vigario monsenhor Cardillo.

Após percorrer detidamente essa egreja, foi ao adro, onde, em companhia do ex-deputado Vieira de Macedo, esteve recordando a sua visita a esta cidade, ha mais de trinta annos.

Então, lembrou-se s. ex. da casa em que morou, no bairro do Raymundo.

Quando tambem o sr. Getulio Vargas esteve no Instituto Historico, encontrou varios recibos de roupas, mandadas fazer em 1897, quando esteve em Ouro Preto.

O mais alto magistrado da Nação achou muita graça em ter encontrado os alludidos recibos. — (A. N.)

AS CINZAS DOS INCONFIDENTES

OURO PRETO, 15 — O padre Antonio Carvalho fez, na egreja de Antonio Dias, um sermão, no momento em que levavam as urnas com as cinzas dos Inconfidentes.

Essas urnas continham cinzas dos seguintes Inconfidentes: Victorino Gonçalves, escrivão de Villa-Rica; João da Costa Rodrigues, estalajadeiro de Varginha; naturalista José Alves Maciel; Luiz Vaz de Toledo Piza, sargento-mór de milicias; tenente coronel dos dragões de Minas, Francisco Paula Freire de Andrade; desembargador Moraes Gonzaga, ex-ouvidor de Villa-Rica; coronel Domingos de Abreu Vieira, antigo contratante de titulos; coronel José Alves Junior, agricultor da Mantiqueira; ajudante de cirurgião de Villa-Rica, Salvador do Amaral Gurgel; coronel de milicias em S. João D'El Rey, Francisco Ferreira Lopes; Francisco de Paula Alvarenga Peixoto, coronel de milicias e advogado em S. João D'El Rey; Antonio de Oliveira Lopes, revisor de terras da capitania de Minas; Vicente Vieira da Motta, escrivão da Real Casa do contrato de Villa-Rica. - (A. N.)

MANIFESTAÇOES DO OPERARIADO

NOVA LIMA (Minas), 15 — Na sua passagem por esta cidade, de regresso de Ouro Preto para Bello Horizonte, o presidente Getulio Vargas recebeu uma grande manifestação dos operarios locaes. Um representante da classe trabalhista local, que é, como se sabe numerosa, proferiu um enthusiastico discurso no qual affirmou que o nome do presidente Getulio Vargas estava gravado no coração do operariado pelos innumeros beneficios que o seu governo tem propiciado a todos os lares.

Entretanto, valia-se da opportunidade para pedir ao Presidente que além do que já fez, satisfizesse as duas aspirações do proletariado local: a regulamentação dos trabalhos dos mineradores e a participação das empresas nas cooperativas de consumo. Em nome do presidente da Republica falou o sr. João Carlos Vital, ministro interino do Trabalho, o qual declarou que em relação ao primeiro pedido, o governo estava em vias de satisfazer pois que presentemente uma commissão especial estudava o assumpto.

Quanto á segunda aspiração affirmou o titular do Trabalho que o seu Ministerio iria interessar-se junto ás empresas patronaes no sentido de que fossem de encontro ao desejo dos operarios.

O breve discurso do ministro João Carlos Vital foi muito applaudido e o presidente Getulio Vargas teve o seu nome vivamente acclamado — (A. N.).

O INTERVENTOR PAULISTA ESPERADO HOJE EM BELLO HORIZONTE

BELLO HORIZONTE, 15 — O interventor Adhemar de Barros é esperado amanhã aqui, ás 11 horas. Estão tambem sendo esperados os srs Marianno Wendel e Alvaro Guião, secretarios, respectivamente da Agricultura e da Educação de São Paulo — (A. N.).

O PRESIDENTE REGRESSOU A' CAPITAL MINEIRA

BELLO HORIZONTE, 15 — O presidente Getulio Vargas regressou á esta capital de automovel. S. excia. chegou pouco depois das 20 horas, dirigindo-se directamente para o Palacio da Liberdade, onde se encontra hospedado. — (A. N.).

Depois da Allemanha a Italia

(Conclusão da 1ª. pagina)

objectivos contra os quaes tal campanha era dirigida.

A imprensa franceza divulga amplamente o artigo, mas até o presente os commentarios são escasso. O "Paris Midi" entretanto, diz que o ponto importante é o de saber se a publicação do crédo racial é uma conclusão ou o inicio de uma questão. Na primeira hypothese, os judeus nada têm a recear, a não ser uma possivel desapprovação official de casamentos com italianos aryanos. Mas na segunda, terão de enfrentar difficuldades no futuro, embora não se acredite que a Italia se entregue a perseguições, mormente porquanto é pequeno o numero de judeus existentes no seu territorio e todos elles parecem estar bem assimilados.

Seja como fôr, o futuro apparece cheio de sombras para os israelitas. Expulsos da Austria e da Allemanha, depois de despojados dos seus haveres, ou perseguidos e internados em campos de concentração depois de arrancados ao lar vendo uma nova ameaça desenhar-se no horizonte italiano, com as fronteiras de muitos paizes fechadas á immigração os filhos de Israel não podem senão sentir grandes appreensões pelo dia de amanhã. — (U. P.).

Entrincheirados em Los Olmos, os Governistas Resistem furiosamente

O commando nacionalista appella para os voluntarios que queiram arriscar-se á captura da elevação onde estão entrincheirados os legaes

DEZOITO AVIÕES REPUBLICANOS BOMBARDEAM OS ARREDORES DE CACERES

FRONTEIRA FRANCO-HESPANHOLA, 15 — (Harrison Laroche, correspondente da United Press). — As columnas nacionalistas avançaram hoje pela estrada de Albentosa a Mora de Rubielos, deixando praticamente sem communicações e em situação perigosa as tropas republicanas que se encontram no bolso formado pelas montanhas.

Ao mesmo tempo a ala direita das forças nacionalistas controlou a estrada de Albentosa a Manzanera, terminando por occupar essa ultima localidade.

Antes de penetrar em Manzanera, o commando nacionalista appellou para os voluntarios que quizessem arriscar-se á captura da elevação de Los Olmos, pouco acima da villa, de onde os republicanos metralhavam intensamente os atacantes.

Uma companhia inteira se offereceu para arriscada empresa e iniciou a escalada da elevação, encontrando furiosa resistencia da parte dos governistas, fortemente entrincheirados. Novos voluntarios foram convocados.

A meia encosta os atacantes, a despeito do incessante fogo dos defensores, investiram a granadas de mão e bayonetas, conseguindo afinal apoderar-se do pico. As fortificações governistas eram construidas de cimento, com postos especiaes para collocação das metralhadoras, constituindo uma verdadeira fortaleza.

A' tarde de hoje duas columnas nacionalistas, uma partindo de Muela de Farrion, e outra do lado esquerdo da estrada de Sagunto, começaram a cercar a elevação de San Christobal, atacando as posições republicanas a bayonetas e granadas de mão. Depois de duas horas de violento combate, os nacionalistas se opederaram do pico, affirmando que os adversarios perderam metade do seu effectivo.

A aviação contribuiu bastante para a tomada dessa elevação, com os seus constantes mergulhos em que metralhavam intensamente as posições republicanas. A's 6 horas da tarde, quatro poderosas columnas nacionalistas investiram rapidamente contra as trincheiras, parapeitos e ninhos de metralhadoras dos governistas, interceptando a estrada de Albentosa a Mora de Rubielos. Tres mulheres que conseguiram occultar-se em uma adega foram as unicas pessoas que permaneceram em Sarrion, porquanto toda a população abandonou a localidade antes da entrada das forças nacionalistas. Essas mulheres declararam que, antes de se retirar, os legalistas arrecadaram todos os valores pertencentes aos habitantes.

Noticias de Caceres informam que dezoito aviões republicanos lançaram sessenta bombas nos arredores daquella localidade, da altura de dois mil metros, matando dois homens e uma criança e interrompendo por duas horas as communicações com Sevilha.

Na frente de Teruel as tropas nacionalistas continuam a avançar com auxilio da artilharia e da aviação sendo que esta ultima desenvolve grande actividade a despeito da chuva incessante.

Noticias de Barcelona dizem que houve toque de alarme por duas vezes, a 1 hora da madrugada e ás 5 horas da manhã, em virtude da approximação de aviões nacionalistas; entretanto, não se verificaram bombardeios. A commissão permanente das Côrtes, sob a presidencia do senhor Martinez Barrios, prolongou por trinta dias o estado de alarme. O sr. José Prat Garcia, sub-secretario da presidencia do Conselho de Ministros foi nomeado vice-presidente da Commissão Permanente em substituição ao ministro da Justiça, sr. Gonzalez Pena.

Noticias da frente de Teruel referem que os nacionalistas avançaram oito kilometros em vinte e quatro horas, atravessando a ponte sobre o rio Manzanera antes que os governistas a dynamitassem.

Noticia-se de Valencia que aviões da base de Majorca bombardearam aquelle porto a 1 hora da manhã, sendo forçados a vôo alto pelas baterias anti-aereas, pelo que as bombas cairam ao mar. Num segundo raid, ás 3 horas da manhã, as bombas cairam em terra, destruindo dezoito casas. Não ha noticia de victimas. Mais tarde houve novo bombardeio sobre o porto. Uma das bombas explodiu sobre um trem de passageiros; porém, não houve victimas, porquanto os passageiros, um segundo antes, haviam deixado o carro refugiando-se nos abrigos.

Cure scientificamente a sua TOSSE

SUA tosse pode ter serias consequencias. Combata-a, atacando-lhe as causas, com TOSS, xarope de agrião composto. TOSS não cura com uma ou duas doses, porque não contém narcoticos, mas actua de maneira gradativa e profunda. Não tem contra-indicação, e pode ser usado até por crianças, contra resfriados, grippes, ardencia na garganta e bronchites agudas, chronicas ou asthmaticas. É excellente na coqueluche

TOSS

SÓ PODE FAZER BEM

- Desinfecta as vias respiratorias
- Elimina as toxinas
- Regula a circulação
- Acalma a tosse gradualmente

Um Accidente de Aviação Noticiado Como Pavoroso Desastre

A aterrissagem forçada, em territorio argentino, de um avião da linha Buenos Aires-Assumpção-Rio de Janeiro occasionou, hontem, um vasto noticiario telegraphico, segundo o qual teria occorrido uma pavorosa catastrophe de aviação elevando-se a cincoenta e numero de mortes e numerosos feridos.

Depois dos primeiros telegrammas alarmantes, outros vieram, collocando os factos sob um prisma mais optimista: os 50 mortos passaram a ser 17 depois 3 e, finalmente, um só. O incendio, que teria passado do avião para o pavilhão de um asylo, destruindo-o, deixou de ser incendio, tanto assim que ninguem se queimou. O morto era um velho asylado, cego, e os feridos, outros velhos asylados attingidos por estilhaços das vidraças do proprio pavilhão contra o qual se chocou, aliás ligeiramente, o apparelho, ao aterrisar em terreno improprio.

O mais importante, isto é, o que aconteceu aos oito passageiros que o avião conduzia, assim como aos seus cinco tripulantes, á carga e á correspondencia, ficou por ultimo, quasi não se dando importancia no noticiario, ao facto de que nenhum passageiro ou tripulante foi sequer ferido, nada se perdeu da correspondencia ou da carga que o avião transportava e de que a viagem continuaria no dia immediato, isto é, hoje.

Em resumo, o que se deu foi apenas isto: o avião decollou do aerodromo de Morón, em Buenos Aires, ás seis horas da manhã, sendo que, pouco depois, devido á cerração reinante, teve que realizar uma aterrissagem forçada. Esta foi feita e, embóra o terreno fosse improprio, nada aconteceu de desagradavel aos passageiros ou tripulantes, os quaes nada soffreram. O apparelho soffreu avarias principalmente porque foi de encontro á parede do pavilhão de um asylo de velhos. Nessa occasião partiram-se as vidraças do pavilhão, ficando feridos diversos asylados que ali se encontravam, dois dos quaes com certa gravidade, morrendo um velho asylado de nome Antonio Simon, cégo, de 91 annos de idade.

Eram os seguintes os passageiros que viajavam no avião: com destino a Assumpção, no Paraguay, os srs. G. J. Gibson Victor Ostolaza, Bernard Moeller, William P.imerose; para o Rio de Janeiro, James Erwin, Reynold Barrett, William Tear e Roger Knight.

Todos esses passageiros resolveram continuar a viagem em outro apparelho do mesmo typo e da mesma companhia prova de que não foram victimas de nada de grave, conforme se propalou.

Conferencias na Inspectoria Geral do Ensino do Exercito

Pela Inspectoria Geral do Ensino do Exercito, foi organizado um programma para a realização de conferencias, na Escola de Estado Maior, no anno corrente. No mez em curso falará o dr. Plinio do Rio, sobre o problema da energia electrica no Brasil; no dia 23, o illustre conferencista discorrerá com relação ao Combustivel; no dia 29, falará sobre a Energia hidro-electrica, encerrando a série no dia 30, dissertando sobre a "Solução racional do problema". Para o mez de agosto proximo está inscripto o dr. Xavier de Oliveira.

Impressões plantares

Do nosso collega de imprensa, André Romero, que no ultimo domingo publicara no DIARIO CARIOCA, interessante artigo sobre as impressões plantares, recebemos a seguinte carta:

"Prezado sr. Redactor: — No meu ultimo artigo publicado neste brilhante matutino, sobre "Impressões Plantares", houve a omissão de um periodo.

Tal como saira naquelle meu trabalho, parece que affirmara eu uma inverdade: jamais ter sido tentada uma classificação das impressões papilares do pé. Não poderia dizer isso quem conhece os trabalhos, no genero, de Wilder and Bert Wentworth, Emil Jerlov, Mary Hamilton, etc.

Peço, por isso, a publicação desta, para resalvar mal entendidos. Gratissimo. — André Romero".

Commando da guarnição de Victoria

O coronel Herculano Assumpção, segundo communicação recebida pelas autaridades militares, passou a chefia da 3.ª C. R. e o commando da guarnição de Victoria, ao major Antonio Presimbe Soares Dutra, em virtude de seguir para Bello Horizonte, com autorização do ministro da Guerra.

Delicada homenagem á memoria de Candido Pessôa

O 2º ANNIVERSARIO DO SEU FALLECIMENTO

Candido Pessoa

A romaria realizada hontem ao tumulo do dr. Candido Pessoa, constituiu um verdadeiro movimento de saudade, dado o grande numero de pessoas que ali foram prestar o seu preito sincero áquelle que em vida foi um devotado amigo da terra carioca. O seu tumulo estava carinhosamente ornamentado com cravos, e sobre a campa encontrava-se uma placa de bronze com a seguinte inscripção, da lavra do poeta Lourival Mindello Cruz:

"No recesso feral deste jazigo,
Em paz descansa Candido Pessoa
Cuja grandeza de alma aqui resôa
Porque foi, como poucos, bom amigo".

Estiveram presentes os senhores: general José Pessoa, que, em nome da familia, agradeceu ás homenagens que ali se prestavam ao morto; dr Merval Soares Pereira, por si e representando o professor Clementino Fraga, secretario geral de Saude e Assistencia da Municipalidade; dr. Bolivar Caldas Barreto, professor Maurilo de Mello, Lourival Mindello Cruz, Americo Cavallero, Alberto Ruiz, uma commissão de officiaes do Corpo de Bombeiros, além de grande numero de amigos e admiradores do extincto. Após á visita foi celebrada na Egreja de São José missa commemorativa do segundo anniversario da sua morte, tendo comparecido grande numero de pessoas, bem como o coronel Aristarcho Pessoa, commandante do Corpo de Bombeiros.

Campanha Santa Therezinha

OS ULTIMOS CHA'S DA CAMPANHA

No salão da Associação dos Empregados no Commercio, á Avenida Rio Branco, realiza-se hoje o penultimo chá de Santa Therezinha.

A memoravel Campanha, que reune algumas das figuras de maior destaque da sociedade brasileira, acaba de alcançar o mais completo exito, graças ao enthusiasmo que nella tem empregado os seus dirigentes e collaboradoras.

O chá desta tarde terá, como os anteriores, a presença da commissão executiva, composta dos drs. Tito de Souza Reis, presidente monsenhor Leovigildo Franca, Marcos de Souza Dantas, Levy Miranda e Berilo Neves, vice-presidentes. D. Dejanira Aguiar Moreira, secretaria; dr. Alfredo Paulo Ewbank, thesoureiro; senhorinhas Maria Thereza Lima Rocha e Olga de Souza Dantas, secretarias.

A commissão patrocinadora, sob a presidencia da sra. Getulio Vargas, tem emprestado o mais vivo apoio á campanha, que se encerrará solennemente, no Theatro Municipal com a "Tarde das Rosas", festa organizada sob a direcção da sra. Arthur de Souza Costa.

No ultimo chá de Santa Therezinha será orador o dr. Tito de Souza Reis, presidente da commissão executiva.

Plantas brasileiras na Lybia

ROMA, 15 — O sr. Mussolini recebeu em audiencia o senhor Lindolfo Nodari, Grande Official da Corôa de Italia e outros residente no Brasil.

Recentemente, o sr. Nodari conseguiu com grande successo cultivar plantas brasileiras na Lybia — (U. P.)

Um Apparelho Que Vae Revolucionar a Technica Aviatoria

COMO O SEU INVENTOR FALOU A' IMPRENSA

PORTO ALEGRE, 15 — "A Folha da Tarde" publica o seguinte: Affonso Leopoldo Borgmann, inventor de um apparelho, pretende revolucionar completamente a technica aviatoria. O invento em apreço acaba de ser registado na Inspectoria Regional do Ministerio do Trabalho, desta capital, cerca das 12 horas de hoje. A reportagem, presente ao acto, colheu detalhes do novo typo de avião, denominado "Aeronave Universal", o qual differe, completamente, de todos os typos actualmente conhecidos. Segundo informou o inventor, os estudos dos trabalhos duraram cerca de 14 annos. Borgmann experimentou, durante este periodo, toda especie de emoção e desanimo, até que, finalmente, viu sua idéa corôada de exito, conseguindo realizar o novo typo de avião. Tinha de lutar principalmente, com a falta de recursos pecuniarios, vendo-se obrigado a interromper, seguidamente, a construcção do modelo. Ha dois annos, devido á generosidade de um amigo poude concluir a obra que constitue a conjugação de elementos aeronauticos capazes de resolver os problemas da decollagem vertical, paralyzação no ar e descida vertical, tanto em terra como em agua. O apparelho é construido com duro aluminio. O facto de ser mais pesado que o ar, recebe a compensação da contribuição de gaz não inflammavel. Continuando suas informações, diz o inventor:

"O modelo para o qual peço privilegio está ao abrigo de qualquer probabilidade de incendio. Os motores que o accionam são seis de typo "diesel", a oleo cru', sendo dois destinados á propulsão do plano vertical e quatro á propulsão commum. Se não entro em detalhes technicos, é porque minha aeronave poderá ter larga applicação como arma de guerra. Assim, a descripção minuciosa, ante a opinião dos technicos militares poderia ser grandemente prejudicial. Recebi carta da Allemanha, de um amigo, engenheiro especialista em aeronautica, propondo-se a vir, immediatamente ao Brasil, afim de construir o apparelho e tornar concreta a idéa de minha "Aeronave Universal". O amigo teve varios conhecimentos das linhas geraes do meu plano". Borgmann adiantou que fará uma viagem afim de mostrar seu invento ao governo federal e ás autoridades aeronauticas brasileiras. A "Aeronave Universal", embóa combinação de elementos conhecidos traz um série de aperfeiçoamentos originaes, taes como estabilizadores automaticos, regulados por ar comprimido, lemes de direcção, tanto de profundidade como lateraes, cabine de commando, campo visual absoluto e fluctuadores especiaes, além de outros pequenos melhoramentos que tornam o avião indispensavel no futuro. O inventor esteve na Inspectoria Regional do Trabalho, acompanhado do advogado Arthur Fischer e do sr. Walmer Franck, que foram os orientadores juridicos da legalização do invento". (A. N.).

Revisores de debates da extincta Camara Municipal á disposição da 1.ª R. M.

Pelo prefeito desta capital foram postos á disposição da 1a R. M. como representantes da Municipalidade, para servirem nas Juntas de Alistamento Militar, os revisores de debates da extincta Camara Municipal, Herbert Romero, Licurgo Hamilton, Eudoro Magalhães e Pedro Maia e o professor de Escola Technica Secundaria, Nelson Spindola Teixeira.

Não foi preciso ir ás touradas...

LISBOA, 15 — Em Alcacer do Sul um touro investiu contra o trabalhador agricola Thomé Augusto, ferindo-o gravemente. Quatro filhos que o acompanhavam subiram a uma arvore, emquanto a esposa atirava-se ao chão. — (U. P.)

Vem ao Brasil uma Missão Commercial Portugueza

LISBOA, 15 — Os jornaes publicam, com destaque, o decreto enviando ao Brasil uma missão commercial portugueza encarregada de estudar as condições para o desenvolvimento commercial luso-brasileiro. — (U. P.)

Vae estudar na Europa o problema do gazogenio

Embarcou hontem para a Europa o engenheiro Gustavo Gonçalves e Silva Filho, do Serviço de Irrigação, Reflorestamento e Colonização do Ministerio da Agricultura, que, designado pelo ministro Fernando Costa, estudará em diversos paizes daquelle continente o problema do gasogenio.

PELA NOSSA GRANDEZA MILITAR

A chegada dos membros da missão militar norte-americana, que vem instruir a officialidade que se especializou em artilharia de costa, assignala de modo insophismavel as cautelas com que o governo procura fortalecer as nossas forças armadas.

Guardas vigilantes da soberania nacional, quer do ponto de vista externo, quer do interno, as forças de terra e mar têm sommas enormes de responsabilidades, que lhes criam posição peculiar na vida do paiz. Todas as nossas energias repousam na disciplina e no civismo das classes militares, póde-se dizer, sem exaggeros.

Se não fosse esse espirito de disciplina e cohesão dos nossos soldados, se elles não tivessem a nitida compreensão dos deveres consideraveis que lhes cabem, neste momento delicado da vida brasileira, o nosso paiz estaria transformado num palco sangrento de odios e vinganças, de ambições e de caudilhismo. No momento em que os extremismos — o da esquerda e o da direita — tentaram investir contra a vida das nossas instituições politicas, assaltando, matando, roubando, num accesso de maldade e de crime, foi na bravura dos militares que a Nação encontrou a força de reacção victoriosa.

* * *

O regime contemporaneo, instituido sob influxos de idéas sem maculas, apoiou-se, sobretudo, na clarividencia das forças de terra e mar. Não faltou na hora precisa, na hora da incerteza, o apoio integral dos nossos militares. Comprehendendo a necessidade de prestigiar, sem vacillações, o novo estado de coisas que surge para a Nação, elles se mantiveram numa attitude digna das suas tradições historicas. O Brasil só tem motivos para se orgulhar das suas tropas e para lhes ser reconhecido por tudo quanto ellas têm feito pela ordem nacional.

Os extremismos e os caudilhismos politicos se anniquilaram Não lhes seria possivel mais ensaiar qualquer outra tentativa de perturbação. A vigilancia do Exercito e da Marinha é coisa indiscutivel.

* * *

O Brasil trabalha e prospera tranquillamente porque sabe que a paz lhe está assegurada.

O governo compreendeu isso com enorme lucidez. O presidente Getulio Vargas, mais do que seus antecessores, deu ao nosso organismo de defesa toda a attenção e carinho. Todo o esforço patriotico.

O apparelhamento da Marinha se vem operando com firmeza, com segurança, com rumos certos. Renovam-se os navios já existentes, constroem-se outros no estrangeiro e nos nossos estaleiros. Tudo indica que, dentro de pouco tempo, a nossa Marinha de guerra retomará o seu antigo prestigio nos mares sulamericanos e poderá ser, definitivamente, uma defesa efficaz das nossas costas.

O apparelhamento e a instrucção do Exercito se vêm fazendo com enthusiasmo que desconheciamos. São phenomenos que vale a pena recapitular, quando se renovam os valores da missão instructora norte-americana. Fóra de quaesquer propositos militaristas, que não temos, nem nunca tivemos, reclamamos o direito de dispor de Marinha e Exercito á altura das necessidades. E' o que o governo está realizando, com os elementos selectos que constituem a nossa officialidade de terra e mar.

O Milagroso de Hollywood

FREDERICK JAMES SMITH — (Chronista norte-americano)

O Olympo é um pequeno departamento num dos grandes studios de Hollywood; o Zeus é um bem posto inglez de cerca de quarenta annos, chamado James Basevi, que passa quasi todo o dia deante de sua mesa de trabalho fumando cachimbo.

Este Basevi tem espantado aos espectadores do cinema de todo o mundo com sua habil criação de milagres. Elle ideou a praga de gafanhotos na "Boa Terra" e o terremoto da "Cidade do Peccado" bem como o terremoto de "Furacão".

Em "Furacão" vimos a ilha do Mar do Sul, Manukura, varrida de quasi todas as coisas e sêres vivos. Sendo uma ilha aprazivel e cheia de sol, foi arrazada aos nossos olhos. Em "Cidade do Peccado", vimos São Francisco enlouquecida pelo terror, ruirem os edificios, abrir-se a terra e brotar vapor e agua das tremendas fendas. Em "Boa Terra" presenciamos a invasão de nuvens de gafanhotos que, devorando tudo, deixavam os campos nús.

O deus ex-machina destes milagres — o Zeus britannico de barba recortada — é James Basevi. Basevi nasceu em Plymouth, educou-se no collegio Malvern e se diplomou em architectura. Em 1911 embarcou para depois estabelecer um escriptorio em Calgary, Alberta. O futuro parecia lhe promissor, mas então rebentou a guerra. Basevi se alistou. Em 1921 regressou ao Canadá, começando suas difficuldades. O dinheiro escasseava, não se construia, um architecto era um luxo...

Basevi foi para São Francisco em 1922. Leu um pequeno annuncio solicitando um architecto desenhista; respondeu e conseguiu o emprego. O posto era num dos grandes studios de Hollywood. O chefe de Basevi era o canadesse Richard Day. Foi o inicio de uma amizade duradoura.

Basevi aprendeu rapido a curiosa technica das fitas. Um dos primeiros effeitos de sua criação foi a notavel scena da "Grande Parada", a marcha dos yankees, a sangue e fogo, através das linhas inimigas.

Não foi, porém, senão em 1935 que se começou a falar de Basevi em Hollywood, quando entrou no sacrario do defunto Irving Thalberg.

— Basevi — disse-lhe um dia — precisamos de um terremoto.

— Alguma coisa particularmente especial? perguntou Basevi com indifferença.

— O terremoto de São Francisco — respondeu o pachá do cinema — e deve estar prompto para quinta-feira da proxima semana, ás 9 horas.

Recordem-se aquellas scenas das ruas de São Francisco, quando a gente presa de panico corre enlouquecida, estallam incendios, a terra treme, abre-se, as casas desabam sobre os fugitivos e a cidade, em ruinas, parece um inferno. Essa scena foi criação de Basevi, como feita sob medida.

Recordar-se-á de Clarck Gable, correndo pelas ruas emquanto os edificios desabam em redor de si. Foi o que Hollywood chama um "processo quente". Gable foi filmado correndo deante de uma téla delgada e de alta luminosidade. Por detrás da téla era projectada uma pellicula, previamente preparada, de edificios que ruiam. Assim Gable foi photographado deante dessa pellicula com absoluto realismo... e com segurança perfeita.

Em seguida Basevi criou a praga de gafanhotos para a "Boa Terra".

Acredita-se ser facil rodar uma praga de gafanhotos: não é preciso mais que ensaiar. Varios photographos foram enviados para o Oeste afim de "caçar" nuvens de gafanhotos com suas camaras, o que exigiu grande trabalho.

Lembrar-se-ão as nuvens de gafanhotos chuvendo sobre a pequena granja de Wang Lung na fralda da colina. Muitas dessas projecções combinavam sete peças de pelliculas. Havia as scenas em que Wang e seus compatriotas lutavam combatendo os insectos. Tudo isto era combinação de fragmentos de pelliculas pacientemente rodadas previamente, mas o resultado foi perfeito, de effeito surpreendente.

Quando Basevi e seu amigo Richard Day receberam o encargo de uma visão synoptica para "Furacão", puzeram logo mãos á obra. Basevi não é apenas um desenhista, mas sobretudo um artista. Fez dois volumes de desenhos, interpretando a seu modo o cataclysma. Esses desenhos foram photographados, constituindo assim uma continuação pictorica do argumento.

Quando se approximava o momento de rodar a pellicula, Basevi e Day construiram miniaturas de Manukura: as cabanas, a egreja, toda a ilha em miniatura foi photographada. Manakura passou em sua prova de téla, e então se executou o plano duplicado no studio, de mais de 200 metros de comprimento, mostrando as costas da ilha, com sua mole, cabanas, egreja e arvores Numa limpida lagôa foi construida parte da ilha, com a egreja e uma grande arvore. Tinha 150 pés quadrados. Ali teve effeito a scena do furacão.

Em palanques num extremo do tanque que servia de lagôa, havia seis potentes sopradores de vento, com gigantescas helices, movidas com motores Liberty de 12 cylindros Outras seis machinas de vento foram construidas junto ao studio Em cima havia uma estructura de madeira e aço coroada por grandes tanques de 55 pés de alto, com quatro canaes de drenagem. A pressão de um botão largava 2.000 galões dagua nas ondas da maré, o que levava o nivel da agua do tanque de tres a mais de seis pés.

Isso parecerá bastante cataclysma, mas não para Basevi. Jactos dagua de doze mangueiras de incendio, movidas deante dos motores, lançavam nuvens dagua através da lagôa num furacão a 90 milhas por hora E numa extremidade da lagôa havia um apparelho rotativo que produzia ondas grandes e reaes.

O furacão, que dura uns vinte minutos na pellicula, exigiu quasi quatro mezes para rodal-o. O vento era tão forte que os actores não podiam arrimar-se contra elle, as vestes enroladas ao corpo, com os impermeaveis.

Os studios recorrem a trucs, naturalmente, para obter certos effeitos. Na occasião, o quadro com uma arvore, attestado de aterrorizados nativos, que apparece arrancado de uma vez pelo furacão, é um exemplo. A arvore tinha um dispositivo de arame, invisivel á camara. Mas os actores que faziam de nativos corriam um risco effectivo.

Basevi foi convidado por outro studio para ajudar um incendio de Chicago, a "velha Chicago", mas não o poude aceitar. Entretanto, sem seu concurso, "Velha Chicago" offerece um super-holocausto. O studio gastou mezes recolhendo detalhes acerca do incendio. Então tomou uns terrenos de uns 110 acres e reconstruiu parte da "velha Chicago" de 1871, reproduzindo o lago. Para rodagens panoramicas foi construida a torre mais alta de camera — 116 pés de altura — para ser utilizada ao nivel das arvores. O incendio durou tres mezes. E mesmo sem o fazedor de milagres, o film "Velha Chicago" é uma obra magnificente.

Basevi vacilla em dizer os segredos do seu maravilhoso trabalho.

Não diz mesmo a maior parte do seu processo. Mas eu obtive informações em outra parte. Elle apenas declara que não faz nada de impossivel, e adeanta que nunca deseja dirigir.

— Por que? — pergunteí-lhe.

Elle tirou o cachimbo da boca, olhou-me demoradamente e disse:

— Ha um limite para a magia. Não comprehendo como os directores podem fazer actuar alguns actores. Eu prefiro entender-me com cyclones e terremotos

Calou-se um momento, e tornou a falar:

— O elemento humano ainda é, em toda a natureza, o mais difficil de dirigir racionalmente...

TOPICOS

PELA PAZ MUNDIAL!

O presidente Roosevelt tem sido um extremado arauto da paz mundial. Ninguem lhe poderá negar os grandes esforços dispendidos pela manutenção de uma harmonia internacional duradoura.

Falando, ha pouco, na "Ilha do Thesouro" local onde se vae realizar a Exposição de 1939, o presidente Roosevelt, referindo-se á situação internacional, fez um appello a todos os povos para a adopção de um programma de reducção de armamentos, acompanhando os Estados Unidos nesse sentido. Accrescentou ainda o sr. Roosevelt que o anno proximo será um anno de alegria, se se encaminharem definitivamente os propositos da paz universal.

Quem ouviu e quem leu o discurso confortador do presidente da grande Republica Norte Americana levanta as mãos para os céos supplicando a todas as forças humanas que ouçam as palavras do eminente chefe da mais bella democracia do mundo.

Disse o sr. Roosevelt:

"O que se gasta em armamentos não rende juros, disseminando o bem estar e a unica satisfação que podemos ter ao considerarmos a situação do resto do mundo é que a percentagem da receita nacional applicada em armamentos é apenas uma quarta ou terça parte dos orçamentos que as grandes nações destinam ás classes armadas Esperamos firmemente o dia em que as grandes nações se convencerão de que o caminho que estão seguindo as conduzirá fatalmente á catastrophe. — Estamos promptos a ir ao seu encontro e a apoial-as nos seus esforços no sentido de reduzirem os armamentos. O anno de 1939 seria considerado, não como o anno em que se realizaram duas grandes exposições nos Estados Unidos e sim tambem como um anno de jubilo universal se nessa época pudessem ser tomadas medidas decisivas para o estabelecimento da paz universal. Esse desejo se traduz pelas orações de milhões de homens, mulheres e crianças de todo o universo".

Que as palavras do sr. Roosevelt — **o anno de 1939 será um anno de jubilo universal** — possam coorresponder aos factos, são os desejos de toda a humanidade.

UMA UTIL PROVIDENCIA

O Departamento de Aeronautica Civil acaba de tomar uma iniciativa que parece se revestir de certa importancia para os aviadores. Já foram, aliás, dados os primeiros passos nesse sentido. Trata-se de conseguir que os nomes das cidades brasileiras sejam escriptos nos telhados dos edificios mais altos de cada localidade, afim de facilitar aos aviadores, quer militares, quer civis, a identificação da sua posição.

A proposito, lembra-se que o conhecido constructor de aviões Fokker, da Hollanda, numa de suas espectaculares exhibições aviatorias, antes da Grande Guerra, na cidade de Hearlem, verificara que, de todos os objectos sobrevoados por seu avião os que elle destacou mais nitidamente foram as laranjas maduras expostas nas quitandas da cidade, devido á sua cor amarella. Mais tarde scientistas confirmaram tal phenomeno de visão, motivo por que na Europa, por exemplo, bem como em alguns paizes americanos, as placas dos automoveis ostentam os numeros pintados em amarello-laranja facilmente reconheciveis mesmo á luz artificial. E' provavel que tal observação seja levada em conta na medida ora adoptada e que, sem duvida, beneficiará a aviação.

VACCA IMMORTAL!

UM telegramma de Porto Alegre annuncia que, "por iniciativa da Associação dos Criadores e da Granja Caroba, será erguido numa praça publica de Porto Alegre um monumento á vacca Ita". Adeanta ainda o telegramma que os inoffensivos promotores da idéa communicaram a iniciativa aos poderes competentes...

O leitor, depois de inteirado do facto, achará tudo isso muito pandego. E os homens de bom senso, além de pandego, summamente ridiculo. Porque não ha motivos que possam justificar a idéa extravagante de se immortalizar, no bronze, uma vacca que nada mais fez, na sua passagem pela vida do que dar muito leite para os gauchos beberem. Emfim, se a estatua da vacca pudesse ter alguma utilidade publica — por exemplo de ser chafariz — ainda se encontraria uma razão de ser para a homenagem.

O Rio Grande do Sul tem, entre os brasileiros que nasceram nos seus pagos gloriosos e fóra delles, muitos vultos merecedores da consagração do bronze. Por que, pois, permittir-se aquella homenagem que mais parece uma formula pagã de idolatria?

PELO BEM DO TURISMO

NUMA phase como a actual em que se procura incentivar o turismo, é natural que a imprensa faça suggestões aos poderes publicos, no sentido de com elles collaborar em beneficio dos proprios interesses da cidade.

A rua Almirante Alexandrino, em Santa Thereza, por exemplo, está a merecer as vistas do diretor de Obras da Prefeitura. Essa rua é uma via de penetração do turismo naquelle bairro. Acontece que com as escavações necessarias ás reparações nos trilhos dos bondes, a recomposição das pedras do calçamento não está sendo feita com o devido cuidado, tornando a rua inaccesivel aos automoveis.

Os chauffeurs, por isso mesmo, sobem pela rua Alice, em Laranjeiras, privando os turistas das mais bellas perspectivas naturaes que o passeio pode offerecer.

O director de Obras da Prefeitura pode, com um pouco de boa vontade, determinar providencias no sentido de sanar a irregularidade.

Os cursos de lingua portugueza na Allemanha

A Embaixada do Brasil em Berlim communicou ao Ministerio das Relações Exteriores que, dada a importancia que na Allemanha se dá aos estudos das linguas portugueza e hespanhola e da historia e cultura dos paizes ibero-americanos, foram incluidos varios cursos especiaes dessas materias nos programmas de verão das Universidades e dos seus institutos de ensino superior do Reich.

A Universidade de Berlim, por exemplo, incluiu no seu programma de estudos os seguintes cursos: Hespanhol para principiantes e adeantados; Portuguez para principiantes e adeantados; Historia de Portugal e do Brasil; A poesia contemporanea em Portugal e no Brasil; Antero de Quental e a philosophia allemã; Romances hespanhoes; Pre-historia do Mexico, textos mexicanos antigos.

Ainda dentro de um ciclo especial de cultura ibero-americana, serão abertos cursos de hespanhol e portuguez, historia da pintura hespanhola e portugueza, na mesma Universidade.

Haverá um curso sobre a "Posição politica mundial dos Estados ibero-americanos", na Escola Superior de Sciencias Politicas e na Escola Technica Superior, bem como na Escola Superior para Estrangeiros e na de Commercio, haverá cursos de hespanhol versando sobre os varios aspectos da cultura e da economia ibero-americana.

A frequencia de estudantes allemães nesses cursos tem augmentado progressivamente, podendo-se, assim, affirmar que o decreto do Ministerio da Educação de março do anno passado, em virtude do qual foi recommendada a preferencia nas Universidades e institutos de ensino allemães do estudo do portuguez e do hespanhol, tem produzido, de maneira promissora, os resultados esperados.

O Museu Nacional de Bellas Artes

UM ARTIGO NA REVISTA "MOUSEION"

A revista technica de arte "Mouseion", que se edita em Paris sob os auspicios do Instituto Internacional de Cooperação Intellectual, em seu numero de abril ultimo, estampa uma noticia sobre as actividades primordiaes do Museu Nacional de Bellas-Artes. Transcreve a nota em questão as suggestões apresentadas pelo director do Museu, sr. Oswaldo Teixeira, para a organização desse serviço, suggestões que visam favorecer os alumnos das escolas primarias, secundarias e superiores. Entre os emprehendimentos do sr. Oswaldo Teixeira, destacam-se a acquisição de quadros para a pinacotheca do Museu, a criação de uma exposição itinerante de obras de arte a bordo de um navio e a formação de uma associação de "Amigos do Museu". Menciona ainda a noticia o acolhimento favoravel que deu áquellas suggestões o ministro da Educação, sr. Gustavo Capanema.

Convidado o Brasil para tomar parte na XIV Conferencia Internacional de Documentação, em Oxford

O Ministerio das Relações Exteriores transmittiu ao sr. Gustavo Capanema, ministro da Educação, o convite da embaixada britannica no sentido de participar da XIV Conferencia Internacional de Documentação, que se reunirá em Lady Margaret Hall, na tradicional cidade universitaria de Oxford, de 21 a 26 de outubro proximo Presidirá essa reunião scientifica de grande importancia para todos que se dedicam ao trabalho intellectual, Sir William Bragg, presidente do Royal Society A Federação Internacional de Documentação manifestou grande empenho em que o Brasil tome parte na conferencia, enviando, como delegados, personalidades eminentes no campo das sciencias physicas e naturaes e suas applicações.

As Faculdades de Direito de Alagoas, Piauhy e Santa Catharina terão o prazo de dois annos para se adaptarem á legislação em vigor

Visando dar a maior efficiencia ao ensino superior, o sr. Getulio Vargas, presidente da Republica, acaba de assignar um decreto-lei na pasta da Educação pelo qual ficou concedido o prazo de dois annos para que as Faculdades de Direito de Alagôas, Piauhy e Santa Catharina se adaptem integralmente á legislação em vigor. O Conselho Nacional de Educação examinará a regularidade dessa adaptação. Durante o prazo referido, aquellas Faculdades gozarão das regalias do reconhecimento official.

Actos do Governo

O presidente da Republica assignou os seguintes decretos:

NA PASTA DA FAZENDA

Declarando extinctos dois cargos vagos excedentes da classe I, de official administrativo.

NA PASTA DA AGRICULTURA

Autorizando, a titulo provisorio, M. C. Fonseca & Comp., sociedade legalmente constituida, a pesquisar bauxita, no districto de Conceição do Muquy, comarca de João Pessôa, no Estado do Espirito Santo.

NA PASTA DA GUERRA

Approvando o regimento do Serviço do Pessoal Civil do Ministerio da Guerra, constituido dos seguintes orgãos: I — Secção Administrativa; II — Secção de Assistencia Social; devendo as funcções de chefe de serviço ser exercidas por funccionario civil designado pelo ministro de Estado e as secções chefiadas por funccionarios civis designados pelo chefe do Serviço. A secção de Assistencia Social poderá ser chefiada por official medico do Exercito.

Promovendo, por antiguidade, á classe immediatamente superior, o official administrativo da classe J, José Alfredo da Silva Reis.

Nomeando de accordo com o parecer da Commissão Revisora, o ex-inspector do Serviço de Protecção aos Indios, José Maria de Paula, para exercer o cargo de official administrativo da classe K.

Aposentando, de accordo com o artigo 177 da Constituição revigorada pela Lei Constitucional nº 2, de 16 de maio do corrente anno, no interesse do serviço publico e nos termos da legislação em vigor, o official administrativo do quadro I, Raul Moreira da Costa Lima.

DECRETO-LEI ASSIGNADO

O presidente da Republica assignou decretos leis abrindo creditos especiaes de 500:000$000 destinado a attender ás despesas decorrentes da visita do chanceller do Chile, dr. José Ramon Guttierrez e sua comitiva; e supplementar de 100:000$000 para reforço da dotação destinada ao pessoal da ponte internacional sobre o Rio Uruguay e concedendo á viuva e filhos menores do ex-official administrativo da Casa da Moeda, Djalma de Oliveira Nunes, pensão mensal correspondente á metade dos vencimentos que percebia o mesmo funccionario na data do seu fallecimento victima de desastre em serviço.

Importação de Couros

O "Boletim Economico" do Ministerio das Relações Exteriores informa que os couros occupam, desde 1934, o quarto lugar na lista dos nossos principaes productos de exportação. E nelle se mantem em situação firme porque as laranjas, que occuparam durante o ultimo anno o quinto lugar, tem uma diferença de mais de cem mil contos para menos.

Foi crescente o desenvolvimento dos negocios de couros durante os ultimos cinco annos. Em 1933 exportamos 43.045 tonelladas no valor de 67.525 contos de reis e em 1935 a nossa exportação foi de 49.012 toneladas avaliaveis em 102.869 contos.

Em 1937 as remessas foram de 68.127 tonelladas no valor de 222.474 contos, ou sejam mais 10.016 tonelladas e mais 77.947 contos do que em 1936. Tambem com referencia ao preço, houve grande melhora no quinquennio. Basta assignalar que, em 1933, a tonellada de couro nos rendeu 1:569$000 e cinco annos depois, em 1937, essa mesma tonellada de couro nos rendeu 3:524$000. A alta dentro desse periodo foi constante.

E no corrente anno a situação progride com a mesma firmesa dos annos anteriores.

O TEMPO

PREVISÕES PARA O PERIODO DAS 18 HORAS DE HONTEM ATE' AS 18 HORAS DE HOJE

Districto Federal e Nictheroy: Tempo — Bom com nebulosidade. Nevoeiro. Temperatura — Estavel á noite e em elevação de dia. Ventos — Do quadrante norte com rajadas frescas.

Estado do Rio de Janeiro: Tempo — Bom com nebulosidade. Nevoeiro. Temperatura — Estavel á noite e em elevação de dia.

Previsões validas para o trajecto da estrada de rodagem Rio-São Paulo, das 18 horas de hontem até as 18 horas de hoje

Tempo — Bom, com augmento de nebulosidade. Nevoeiro. Temperatura — Em elevação. Ventos — Do quadrante norte com rajadas frescas.

DIARIO CARIOCA

EXPEDIENTE

Propriedade da S./A. DIARIO CARIOCA

DIRECTORES:
Horacio de Carvalho Junior
J. B. Martins Guimarães

CHEFE DA REDACÇÃO
Danton Jobim

Endereço telegraphico: DIARIO CARIOCA — Telephones: Gabinete do Director 22 3023 — Administração, 22 - 3035 — Redacção, 22 - 1559 e 22 - 2922 — Officinas, 22 0824 — Assignaturas, 22 - 3018 — Gravura, 22 1735

PUBLICIDADE, 22-3018

ASSIGNATURAS:

Para o Brasil:		Para o Exterior:	
Anno. . . .	50$000	Anno . . .	100$000
Semestre. . .	30$000	Semestre .	55$000

Venda avulsa: Capital, $200; Interior, $300
Aos domingos, $200 — Interior, $300

E' cobrador autorizado o sr. J. L. de Carvalho.

INSPECTORES VIAJANTES

Percorrem o interior do paiz a serviço desta folha os srs. Romualdo Perrota e Murillo Macedo, nossos inspectores autorizados.

CORRESPONDENCIA

Toda a correspondencia com valor ou sobre assumptos que entendam com assigna-
CARIOCA.

REPRESENTANTE EM B. HORIZONTE:
OSWALDO MASSOTE

turas e outros de interesse da administração deve ser dirigida ao gerente do DIARIO

Finalmente! Segunda-Feira Estará na Téla do Broadway o Super-Film da Warner Bros "Alcatraz" — Um Film Emocionante, Narrando a Vida dos Profissionaes do Crime no Presidio de Alcatraz

Está no Rio o representante geral da Metro-Goldwyn-

Alguns detalhes do "schedule" de programmações da Metro-Goldwyn-Mayer

Stuart B. Dunlap pouco após desembarcar no Rio, quinta-feira ultima, rodeado de sua exma. esposa, amigos e admiradores

Conforme noticiámos opportunamente, chegou de Buenos Aires, ante-hontem, em companhia de sua exma. esposa, Mr. Stuart Dunlap, o representante geral da Metro-Goldwyn-Mayer na America do Sul e figura das de maior prestigio na alta direcção da poderosa productora de films.

Stuart Dunlap, que nesta viagem conjugará sua operosidade como chefe da representação da Metro em nosso continente, com os prazeres de enamorado do Rio, motivo pelo qual se demorará cerca de um mez entre nós, — já deu inicio, hontem, com Adolpho Judall, o estimado director geral da Metro no Brasil, ao estudo do "schedule" de films que a Metro-Goldwyn-Mayer apresentará ao nosso publico a partir deste mez, periodo em que tem inicio, verdadeiramente, a segunda phase da "season". Esse "schedule", que se inicia, agora, com a apresentação de "Um Yankee em Oxford" de Robert Taylor, no Cine Metro, terá tambem grande brilho, proximamente, com a apresentação do famoso "Piloto de Trovas" (Test Pilot), o film de Clark Gable, Myrna Loy e Spencer Tracy, cuja estréa no Rio, Mr. Dunlap tem grande interesse em presenciar, certo do brilhantismo que a espera.

Da lista de apresentações notaveis que seguirão aquellas duas, e cuja expansão pelos cinemas do Brasil Mr. Dunlap e Adolpho Judall detalham agora, constam realizações admiraveis como "A Princeza do El Dorado", de Jeanette MacDonald e Nelson Eddy; "Mademoiselle Frou-Frou", de Luise Rainer; "Maria Antonietta", de Norma Shearer e Tyrone Power; Wallace Beery, em "O Porto dos Sete Mares"; Laurel & Hardy na producção de Hal Roach "Queijo Suisso"; Robert Taylor em "Nobre e Valente"; "A Grande Valsa", com Fernand Gravet e Luise Rainer — e muitas e muitas outras obras de vulto, com o elenco já mundialmente acclamado da Metro-Goldwyn-Mayer, sem esquecermos, tambem, o film com que a Metro entrará decisivamente no terreno da producção technicolorida: "Northwest Passage", com Robert Taylor, Wallace Beery e Spencer Tracy.

CARTAZ DO DIA

SÃO LUIZ — "Nada é Sagrado" (United) com Fredric March e Carole Lombard. — Horario: 2 — 4 — 6 — 8 e 10 horas.
PLAZA — "8ª Esposa de Barba Azul" (Paramount) com Gary Cooper e Claudette Colbert. — Horario: 2 — 4 — 6 — 8 e 10 horas.
METRO — "Um Yankee em Oxford" (Metro Goldwyn) com Robert Taylor. — Horario: 1|2 — 2 — 4 — 6 — 8 e 10 horas.
PALACIO — "Guia de Amor" (Ufa Art-Films) com Jan Gabin e Mirelli Balin. — Horario: 2 — 4 — 6 — 8 e 10 horas.
ALHAMBRA — "Mocidade Gloriosa" (Columbia) com Jimmy Durant. — No Palco, 3º Show do Casino Atlantico, ás 4 e 9 horas.
ODEON — "A Voz do Hawaii" (R. K. O) com Bobby Breen. — Horario: 2 — 3.40 — 5.20 — 7.00 — 8.40 e 10.20 horas.
IMPERIO — "Aventuras de Marco Polo" (United) com Gary Coper. — Horario: 2 — 4 — 6 — 8 e 10 horas.
PATHE' PALACIO — "O Homem do Guarda Chuva (Mertro Goldwyn) com George Murphy e Rita Johnson.
BROADWAY — "Brasil x Italia" e "Silencio que Condemna" (Warner) com Pat O' Brien e Joan Blondell. — Horario: 2 — 3.40 — 5.20 — 7.00 — 8.40 e 10.20 horas.
REX — "Cruzada Heroica" (Internacional) com Ian Keith e Tala Birell. Horario: 2 — 3.40 — 5.20 — 7.00 — 8.40 e 10.20 horas.

CENTRO

ELDORADO — "La Bohême" e "Vingança de Tarzan".
PARISIENSE — "Cinzas do Passado e "A's Portas de Shanghai".
OPERA — "Uma Nação em Marcha" e "Um Simples Assassinato".
METROPOLE — "Será Tudo Teu" e "Idolo de Barro".
PATHE' — "O Tufão" e "Entre Duas Mulheres".
POPULAR — "Nasce uma Estrella", "Submarino D-1" e "Confissão de Mulher".
FLORIANO — "Não me Queiras Tanto" e "O Expresso da Morte".
PARIS — "Madame Walewska".
S. JOSE' — "Veneno".
IRIS — "O Esquadrão Branco" e "Secreto Galanteador".
IDEAL — "Redemoinho de 1938" e "Até Parece Doença".
MEM DE Sá — "O Sheik" e :O Cerco de Hollywood".
LAPA — "Passaporte Nupcial" e "Nas Asas da Fama".

BAIRROS

POLYTHEAMA — "Lafitte, o Corsario" e "Secreto Galanteador".
GUARANY — "Scipião e Africano" e "Aeroplano Sinistro".
NACIONAL — "O Principe e o Mendigo".
PIRAJA' — "Tres Moças Sabidas" e "Joe Louis x Max Smelling.
VARIETE' — "O Grande Garrick" e "A's Portas de Shanghai".
IPANEMA — "Charlie Chan em Monte Carlo" e "O Coração Manda".
ATLANTICO — "A Dupla do Barulho".
RIO BRANCO — "5 x 0" e "Odette".
AMERICANO — "Redemoinho de 1938" e "A Liga dos Ameaçados".
CENTENARIO — "Os Tres Magos da Alegria" e "Desmascarando um Impostor".
AVENIDA — "A Baroneza e o Mordomo".
AMERICA — "Vogas de Nova York".
BRASIL — "O Prisioneiro de Zenda" e "Nas Garras da Féra".
D. PEDRO — "Victimas da Audacia" e "Furia".
BANDEIRA — "O Vagalume".
GUARANY — "A' Scena o Autor" e "Saratoga".
APPOLO — "Cupido é Moleque Teimoso" e "Desmascarando um Impostor".
S. CHRISTOVÃO — "Proposta Tentadora" e "A Arrancada da Victoria".
TIJUCA — "Arunnã" e "Azes Negros".
VILLA ISABEL — "Os Tres Magos da Alegria".
VELO — "Charlie Chan em Monte Carlo" e "Idolo de Barro".
SMART — "No Theatro da Vida" e "Em Plena Batalha".
CATUMBY — "Amores mal Parados" e "Oh! Marietta".
HELIOS — "A Baroneza e o Mordomo".
EDISON — "Vingança de Tarzan" e "Azes Negros".
HADDOCK LOBO — "Cinzas do Passado" e "Confissão de Mulher".
GRAJAHU' — "Club dos Solteirões".
MARACANÃ — "Scipião, o Africano".
FLUMINENSE — "Vogas de Nova York" e "A Ditadora da Imprensa".

SUBURBIOS
(CENTRAL)

MEYER — "Ali Babá é Bon Bola" e "O Preço do resgate".
MASCOTTE — "Uma Nação em Marcha" e "Folia á Bordo".
PARA TODOS — "A Mulher que Amou Demais" e "Terrivel Duvida".
PALACIO-VICTORIA — "Ali Babá é Bon Bola" e "Casado em Jejum".
BEIJA-FLOR — "Quadrilha Sinistra" e "Até Parece Doença".
PIEDADE — "O Prisioneiro de Zenda" e "A Arrancada da Victoria".
ALPHA — "Tufão" e "Nas Garras da Féra"
MODELO — "Club dos Solteirões" e "Folias de Radio City".
MADUREIRA — "La Bohême" e "O Sheik".

SUBURBIOS
(LEOPOLDINA)

PARAISO — "Lafitte, o Corsario".
RAMOS — "100 Homens e uma Menina".
ORIENTE — "Um dia nas Corridas.
PENHA — "O Vagalume".
SANTA CECILIA — "Anjo".

A esposa de Charles Boyer é uma das heroinas de "Rua dos Prazeres"

Kenny Baker em "Rua dos Prazeres"

Madame Charles Boyer faz parte do grande "cast" de "Rua dos Prazeres", comédia musicada onde ha muito tóque dramatico, cuja estréa a United Artists promette para segunda-feira, depois de amanhã, no REX.

Madame Charles Boyer — todos vocês sabem — é nada menos que Pat Paterson, a bonita e graciosa "estrella". Só de longe em longe ella nos vem. Zelos de Boyer? Talvez sim, talvez não... Mas, o simples facto de Pat Paterson figurar no elenco de "Rua dos Prazeres", augmenta, de muito, o interesse do publico por essa esplendida pellicula que Walter Wanger produziu e que nos dá, ainda, Ian Hunter, Zazu Pitts (com aquellas suas mãos que "batem" longe as do maestro Stokowsky...), Léo Carrillo (gozadissimo!), Maria Shelton, Jack White, Ella Longen (irreverente um pedaço!), Sid Silveirs (que bolas!), Al Shean, Kenny Baker (um crooner que vamos vêr, assombroso, como "test" de "Goldwyin Follies") e ainda Collette Lyons.

"Rua dos Prazeres" conta-nos a evolução de Nova York, reflectida em uma de suas arterias de maior movimento, a famosa "Rua 52".

Sua estréa, depois de amanhã, no grande cinema da rua Alvaro Alvim, vae ser uma grande surpreza para todos os "fans" da bôa comédia musicada e, particularissimamente, para as "fans" ciumentas de Charles Boyer, "et pour cause"...

Um novo aspecto do combate ao crime nos Estados Unidos é o que teremos com "Alcatraz", segunda-feira, no Broadway

Uma violenta luta entre presos de ALCATRAZ

A Warner Bros., que iniciou ha annos a filmagem de historias relativas a criminosas e presidios, com celluloides do valôr de Fugitivo, 20.000 Annos em Sing-Sing, Prefeito do Inferno, G. Men contra o Imperio do Crime, volta a nos apresentar, agora, outra historia encarando o eterno problema da deliquencia, com o film ALCATRAZ (Alcatraz Island).

E' como um complemento da longa e brilhante série de films encarando de frente "assumptos prohibidos", apontando erros e suggerindo reformas.

O film G. Men contra o Imperio do Crime, que semanas consecutivas levou o povo carioca ao cinema lançador, já mostrava aspecto bem diverso de outros films sobre o crime.

Nelle não mais se glorificava o criminoso e sim o valoroso G-Men.

Agora, com ALCATRAZ, estuda novo angulo do palpitante e eterno assumpto. Mostra o contacto desses heroes de fancaria, os metralhados, raptores, scrocs, assassinos, em contacto diario com seus carcereiros, aquelles que se encarregaram de os guardar por tempo determinado e de procurar corrigir seus instinctos de féras.

E com o film surge ALCATRAZ, a ilha-presidio, reservada pelo Governo Federal, para os deliquentes mais temidos e apontados como incorrigiveis.

E' em ALCATRAZ que se encontra, entre outros "valores" do Crime, o celeberrimo Al Capone, que deu origem a um film (Scarface).

Vibrante, em todos os seus detalhes, de um realismo arrebatador, ALCATRAZ tem a violencia que deve caracterizar historias desse genero, mas tem, principalmente, ensinamentos que devem e podem ser aprovitados.

Com um cast em que se destacam John Litel, Mary Maguire, a formosa Ann Sheridan, Vladimir Sokoloff e outros, "ALCATRAZ" será apresentado no Novo Broadway, a partir de 2ª feira proxima.

O Alhambra apresenta hoje programma novo

Continuando a sua victoriosa nova phase: — de palco e films: — o Alhambra o elegante cine-theatro da Cinelandia, offerece hoje programma novo, com o 4º Show do Casino Atlantico, sob a direcção competentissima de Duque, e esse Show, representa o maior e melhor programma de Music-Hall até hoje visto no Rio, e isso porque os artistas que o compõem são verdadeiramente de fama mundial: — estréa: — Nita Rhodes, uma cancionista portenha, que volta no momento de notavel successo em Paris e outras capitaes européas, e continuam em successo colossal: os extraordinarios negros norte-americanos Berry Brothers; Eva Barcinska, a virtuose do acordeon; René Cureêt, o imitador-inimitavel; a linda collecção de caras-maliciosas o "Ballet Fraday"; Olsen and Allen, bailarinos excentricos; Doris Morey, chanteuse parisiense; Janine Fomantine bailarina fantasista, Florence and Alvarez, finissimos bailarinos; a maravilhosa orchestra-jazz do Casino Atlantico e ainda o optimo film da R. K. O. "A Criadinha".

Eis ahi um programma que enche as medidas, e pois a população carioca não tem que pensar: — ir ao Alhambra assistir este grandioso programma é uma obrigação.

A guilhotina sedenta e insaciavel... e o Pimpinella agindo em defesa dos aristocratas !

"A volta do Pimpinella Escarlate" vae transportar-nos, ainda uma vez, á época heroica de Robespierre. A revolução franceza estará novamente em ordem do dia, graças a esse delicadissimo film de aventuras, de muita acção, de bastante romance, que Alexander Korda produziu e a United Artists, depois de amanhã, apresentará no Odeon.

Barry Barmes e Sophie Stewart em "A volta do Pimpinella Escarlate"

Barry Barmes, vivendo, agora, o papel de Pimpinela Escarlate, vae conquistar o coração de milhares de "fans". Elle sabe ser subtil, cavalheiresco e maneiroso, tanto, á vontade no seu typo de aristocrata britanico, tão espontaneo, quanto nos apparece brusco, em disfarces successivos, burlando o "olho de lynce" dos homens de Robespierre e frustrando a guilhotina, armada em praça publica de Paris, de quem tira elementos de destaque do "grand monde francez...

A seu lado, Sophie Stewart e Margaretta Scott tem actuações interessantissimas e ainda Francis Lister, Anthony Rushell e James Mason.

"A volta do Pimpinela Escarlate" recommenda-se para todos os publicos, mas, de preferencia, para as platéas femininas, aquellas que de ha muito se enthusiasmaram pelas aventuras do bravo e destemido cidadão britannico, através da novella da Baroneza de Orczy tão divulgadissima no Brasil. Será esse o cartaz de segunda-feira no Odeon, apresentado pela United Artists.

Olympe Bradna já é "estrella" ! ...

Quando Olympe Bradna, — essa criaturinha angelical que vimos em "O Ultimo Trem de Madrid" e "Almas no Mar" — appareceu em Hollywood para tentar a sua carreira no cinema, poucos foram aquelles que se sentiram com sufficiente coragem para augurar-lhe um futuro risonho. Havia quem dissesse que aquella menina, com rostinho de criança contrariada, daria quando muito uma figura de filha perseguida em algum desses dramalhões pesados que o cinema começou a banir para attender á emoção moderna. Outros, mais rigorosos nos julgamentos, diziam mesmo que a linda francezinha nunca chegaria a ser dona de si mesma deante da camera photographica, uma vez que não poderia ter dominio sobre os seus nervos quem corava á menor brincadeira... E, pode-se dizer com certeza, não foi nada animador o ambiente em que Olympe estreou no cinema.

"Céo Roubado" é o nome da pellicula. A noticia nos faz prever uma coisa: Olympe Bradna talvez não roube sómente o céo. Ha tanto coração fraco no mundo...

Houve porém quem levasse a teimosia ao extremo de só querer dar credito a uma prova clara, irrecusavel, deante da qual não fosse possivel contestação. E Olympe fez o seu ... do papel feminino de "Almas no Mar". Tal foi o exito alcançado que a Paramount não trepidou em elevá-la ao "stardom", fazendo-a a "estrella" de "Céo Roubado" o admiravel melodrama que o Plaza vae exhibir, e no qual a deliciosa actriz de 17 annos trabalha ao lado de Gene Raymond, Lewis Stone, Glenda Farrell, Porter Hall e outros bons actores da Marca das Estrellas.

Que programma !

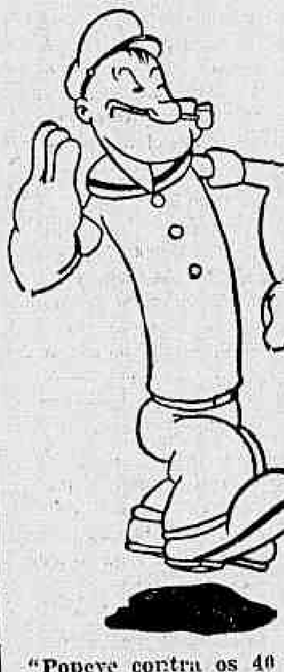

"Popeye contra os 40 ladrões de Ali-Bábá", assim se chama o desenho surpresa desta temporada ! ...

O programma sensacional que o Plaza vae apresentar inclue, além de "Céo Roubado" e os complementos usuaes, um magnifico super-desenho todo colorido, interpretado pelo famosissimo Popeye, o marinheiro decidido que "tópa" qualquer parada!...

Trata-se de "Popeye Contra os 40 Ladrões de Ali-Bábá", um delicioso desenho com uma metragem maior do que a commum dos films do mesmo genero, e que nos relata uma aventura de irresistivel encanto.

E' um programma sensacional, não resta a menor duvida!...

O mundialmente celebre côro viennense ao lado de Deanna Durbin

Deana Durbin que veremos mais uma vez em "Louca por Musica", que o São Luiz estreará brevemente

O celebre côro dos meninos de Vienna, está finalmente no cinema, mas não será visto na téla.

O inverso do velho adagio a respeito dos meninos: desta vez elles são ouvidos, mas não são vistos no film da Deanna Durbin, da Nova Universal "Louca Por Musica" que a 29 do corrente veremos no S. Luiz.

Elles foram contratados para fornecimento do ambiente vocal quando a soprano de 15 annos canta a "Ave Maria" de Gounod, numa scena de côro na egreja. A edade destes cantores austriacos varia entre os 8 e 10 annos. O côro é composto por 24 meninos e, de accordo com uma declaração do productor Joseph Pasternak e o director Norman Taurog, este é o grupo mais celebre do mundo em meninos cantores.

A organização deste côro tem mais de 4 seculos. Os seus membros já cantaram deante de todos os reis e papas dos ultimos 100 annos.

"Chammas gigantescas e labaredas formidaveis sobem á altura das espessas nuvens"... em "No Velho Chicago"

(Uma Cidade em Chammas)

Assistir a gigantesca producção da 20th. Century Fox — "No Velho Chicago" — é o que todos os espectadores esperam ansiosamente, pois, jámais tiveram a grande opportunidade de presenciar um film tão completo e tão perfeito, tendo no seu incalculavel elenco, personagens de grande valor, destacando a "trinca" de protagonistas, Tyrone Power, Alice Faye e Don Ameche.

As scenas da "bello-tragica" destruição da velha cidade de Chicago, devorada pelas intensas chammas destruidoras de um incendio nunca visto nada mais é do que o theatro nitido e perfeito de um acontecimento daquella época.

Multo em breve, no cartaz do Palacio apparecerá a maior pellicula até hoje exhibida, o titan da téla, que terá o maior exito de bilheteria!

Naturalização
e direito do estrangeiro. Consultas gratis — Honorarios modicos. Dr. Heider — Rua do Ouvidor, 183 - 2.º, Sala 204

Dr. Oswaldo Barbosa
PROF. DE CLINICA MEDICA DA FACULDADE DE MEDICINA DO PARA'
Doenças do figado, estomago, pulmões e coração
Installações completas de electricidade medica, raios X, alta frequencia, banhos hydro-electricos e de luz, raios infra-vermelhos e ultra-violetas
EXAMES DE LABORATORIO
CONSULTORIO, 7 de Setembro, 135, 3.º and.-22-0598
RESIDENCIA — Rua Paulino Fernandes, 82 — Botafogo — 26-2231

Não Ha Favoritos!

Empolgante a Contenda Entre o Campeão Patricio Brasilino e o Italiano Liani

A Reunião Desta Tarde no Hippodromo Brasileiro

1ª CARREIRA

KATURNO, 52 kilos — Ha 15 dias, ganhou em turma semelhante, derrotando Uraquitan, Casanova, Ual, Clipper, Canto Real e Urca. Mesmo com a sobrecarga de quatro kilos, é o candidato que se impõe.

CASANOVA, 52 kilos — Em sua ultima exhibição escoltou Katurno e Uraquitan, conforme está acima indicado. Dava, então, cinco kilos ao filho de Kadina e agora ambos vão a peso igual. Assim pode desforrar-se.

MEDOC, 56 kilos — Reappareceu em turma superior, no ultimo sabbado, perdendo para Picuhy, Xamete, Seu João e Miss Bá. Mais em fórma, é capaz de uma surpresa.

TANA, 56 kilos — Ha muito não corre. Reapparece numa turma camarada.

MISS BA', 56 kilos — Outra que baixou de turma. Vem de escoltar Picuhy, Xamete e Seu João. Dada a fraqueza dos seus adversarios, não deve ser desprezada.

SALYRGAN, 52 kilos — Suas ultimas actuações não autorizam consideral-o competidor.

2ª CARREIRA

SMOKY, 56 kilos — No ultimo domingo, na grama, secundou Quintilha, dominando Cadete, Faceirice, Cambraia, Oitichi e Piracuama. E' o candidato do retrospecto.

SASSI, 54 kilos — Suas duas ultimas actuações não foram boas. Dahi não cremos que possa vencer.

PATUSKA, 54 kilos — Ha uma semana conseguiu um facil triumpho sobre Gagé, Flamengo e Apromto Junior. Pode repetir.

FACEIRICE, 54 kilos — Vem de escoltar Quintilha, Smoky e Cadete. Competidora discreta.

NERONE, 56 kilos — Actuou mal em sua ultima exhibição, na grama. Anteriormente, na areia, havia secundado Raio de Sol. No terreno arenoso é competidor.

BRINCADEIRA, 54 kilos — Em sua ultima apresentação ganhou na turma immediata, em areia pesada. E', de qualquer modo, adversaria.

NHO NICO, 56 kilos — Ha quinze dias escoltou Colorado e Doytangá, dominando Smoky e Cadete. E' um dos bons concorrentes.

ONYX, 56 kilos — Reapparece em regulares condições.

PIRACUAMA, 56 kilos — Está para ganhar, mas nunca chega o dia. Será desta vez?

IH! TA! TAN!, 56 kilos — Não o recommendam as suas ultimas carreiras.

3ª CARREIRA

CHICOTE, 53 kilos — Supportando apenas 46 kilos ganhou nesta turma, no ultimo sabbado, derrotando Cannes, Perigosa, Veronica e Estrellita. E capaz de repetir a proeza.

LUMINE, 56 kilos — Veiu parar numa turma tão camarada, que é impossivel que não obtenha collocação ou mesmo vença.

VERONICA, 53 kilos — Vem de escoltar Chicote, Cannes e Perigosa. Dava dez kilos ao primeiro e agora ambos vão a peso igual. E' capaz de tirar revanche.

OITAVA, 56 kilos — Suas ultimas actuações não a recommendam.

URCA, 54 kilos — Vem actuando tão mal, que é temeridade consideral-a adversaria.

POINSETTIA, 56 kilos — Ainda não correu este anno. Reapparece em turma convinhavel aos seus recursos.

YORA, 52 kilos — Ganhou no ultimo sabbado de Marechal, Niobe e Industrial.

MINERAL, 50 kilos — Grande adversario. Sua ultima actuação não deve ser levada em conta.

UFAL, 54 kilos — Muito ligeiro, no ultimo sabbado veio até o meio da recta na vanguarda. Se folgar na frente, pode apparecer no final.

BUPPY, 56 kilos — Baixou de turma. Ainda assim, não acreditamos.

URACO, 54 kilos — Nada o recommenda. Azar difficil.

4ª CARREIRA

XAMETE, 49 kilos — No ultimo sabbado escoltou Picuhy, dominando, porém, entre outros, Seu João e Miss Bá. Com a ausencia agora desses tres adversarios, deve fazer sua a victoria.

NUNCIO, 56 kilos — A turma é agora bem mais camarada. Nessas condições, não pode ser desprezado.

BOMSUCCESSO, 56 kilos — Tambem baixou de turma. Andou actuando com destaque em melhores companhias. No ultimo domingo sua victoria era considerada certa, tendo mesmo sido muito jogado.

BARNABE', 56 kilos — Outro que vae actuar [illegible] mais fraca. Vinha se exhibindo com destaque entre adversarios mais fortes. Dahi a positiva chance.

UGERE, 53 kilos — Vem actuando tão mal, que não podemos consideral-a adversaria.

URAQUITAN, 52 kilos — E' um dos animaes do nosso turf [illegible] performances as mais regulares possiveis. Em suas nove ultimas exhibições entrou sempre collocado. Ainda no ultimo sabbado ganhou de Carassú e Clipper. Mesmo nesta turma, tem chance.

JARDINEIRA, 48 kilos — Corre melhor na grama. Na pista de areia mesmo com esse peso, não acreditamos que possa ganhar.

SABRE, 53 kilos — Apesar de não ter obtido collocação em seu ultimo compromisso consideramol-o inimigo na areia.

FILM, 56 kilos — Mesmo baixando de turma, não cremos nelle. Em todo o caso, fortalece a poule de Sabre.

5ª CARREIRA

OURO VELHO, 56 kilos — No mesmo sabbado só perdeu para Usolar, agora ausente, mas dominou Uyrapara, Xodosinho, Satania e Finis Dreno. Nesta opportunidade, é o candidato que se impõe.

UYRAPARA, 49 kilos — Ha uma semana veiu até ás proximidades do disco na vanguarda, só perdendo no final para Usolar e Ouro Velho. Com a ausencia do primeiro, é o mais serio inimigo do segundo destes animaes.

QUINAU, 53 kilos — Em sua ultima exhibição, ha quinze dias na grama ganhou de Mignon, Raio de Sol, Oswaldo Aranha, Usolar, Premiado e Uyrapara. E' um dos grandes concorrentes á victoria.

SATANIA, 51 kilos — Vem andando muito mal ultimamente. Qualquer dia "estoura" por ahi. Quando será esse dia?

OSWALDO ARANHA, 53 kilos — Sua ultima exhibição está indicada em Quinau. Pode produzir mais nesta turma.

6ª CARREIRA

MANDARIM, 52 kilos — No sabbado passado só perdeu para Calote e Premiado, nos ultimos instantes da carreira. Com a diminuição da distancia em cem metros, sua chance augmentou muito.

ZUG, 48 kilos — Vem actuando muito mal ultimamente. Mas com esse peso, é impossivel que não obtenha collocação.

REFALOSA, 50 kilos — Sua ultima actuação não nos agradou. Pode produzir mais mesmo nesta turma.

QUENI, 55 kilos — Esperavamos melhor exhibição no ultimo sabbado, na areia e nada fez.

OH!, 56 kilos — A turma é camarada. Entretanto, suas duas ultimas apresentações não autorizam consideral-o adversario.

NOSSOS PROGNOSTICOS

Medoc — Tana — Casanova.
Smoky — Patuska — Brincadeira.
Lumine — Chicote — Mineral.
Xamete — Sabre — Barnabé.
Quinau — Ouro Velho — Uyrapara.
Mandarin — Zug — Refalosa.

1ª — Premio "Chicote" — 1.500 metros — 3:500$000.

Ks.
1—1 Katurno, F. Mendes . 52
2—2 Casanova, T. Batista. 2
3—3 Medoc, S. Batista. .. 56
4—4 Tana, J. Canales.. .. 56
(5 Miss Bá, H. Soares. .. 56
5-|
(6 Salyrgan, D. Ferreira. 52

2ª — Premio "Yôra" — 1.400 metros — 4:000$000.

Ks.
(1 Smoky, J. Canales.. 56
1-|
(2 Sassi, J. Mesquita .. 51
(3 Patuska, S. Batista .. 54
2-|
(4 Faceirice, W. Cunha. 54
(5 Nerone, F. Cunha. .. 56
3 | 6 Brincadeira, G. Costa. 54
(7 Nho Nico, L. Gonzalez 56
(8 Onyx, L. Leighton .. 56
4- | 9 Piracuama, P. Vaz .. 56
(10 Ih!Ta!Tan!, Meszaros 56

3ª — Premio "Usolar" — 1.600 metros — 3:500$ — Betting.

Ks.
(1 Chicote, D. Ferreira . 53
1-|
(2 Lumine, L. Meszaros. 56
(3 Veronica, Spiegel . . . 53
2- | 4 Oitava, J. Fernandes. 55
(5 Urca, W .Cunha.. .. 54
(6 Poinsettia, Andrade . 56
3- | 7 Yóra, P. Vaz.. 52
(8 Mineral, C. Morgado. 50
(9 Ufal, S. Batista.. .. 54
4- |10 Buppy, F. Cunha. .. 56
(11 Uracó, P. Simões. .. 54

4ª — Premio "Picuhy" —

A reunião de amanhã

MONTARIAS PROVAVEIS

1ª — Premio "Quati" — 1.500 metros — 10:000$000.

Kilos
1—1 Espigodo, P. Vaz .. 55
(2 Glorista, P. Gusso .. 55
2 |
(3 Maroim, J. Canales 55
(4 Dona Bôa, J. Fern. 53
3 |
(5 Sinhá Linda, Herrera 53
(6 Marajó, J. Mesquita 53
4 |
(7 Marion, L. Leighton 53

2ª — Premio "Ultraje" — 1.400 metros — 5:000$000.

Kilos
1—1 Perdulario, Gonzalez 56
2—2 Mexico, P. Gusso .. 56
3—3 Lamina, W. Cunha .. 54
4—4 Malabá, J. Fernandes 54
(5 Firmeza, O. Coutinho 54
5 |
(6 Caratinga, W. Cunha 54

3ª — Premio "Star Light" — 1.500 metros — 10:000$000.

Kilos
1—1 Romaneio, J. Canales 55
2—2 Xantarym, Andrade 53
3—3 Fé, S. Batista 53
4—4 Xintan, A. Rosa.. .. 55
(5 Ubaina, L. Gonzalez 53
5 |
(6 Valdo, L. Leighton .. 55

4ª — Premio "Xavier" — 1.600 metros — 4:000$000.

Kilos
1 Sylpho, L. Leighton 49
2 Esplin, G. Costa.. .. 49
3 Tejo, H Herrera.. .. 54
4 Miroró, A. Rosa.. .. 54
5 Votu', J. Mesquita 53
" Ijuhy, S. Batista.. .. 58

5ª — Premio "Mossoró" — 1.600 metros — 4:000$000.

Kilos
(1 Bracatéa, H. Soares 53
1 |
(2 Auditor, T. Batista .. 52
(3 Dominó, H. Herrera 51
2 |
(4 Colorado, P. Vaz .. 51
(5 Turi, L. Leighton .. 50
3 |
(6 Susan, D. Ferreira.. 48
(7 Xodosinho, R. Freitas 58
4 |8 Quintilha, J. Canales 51
(9 Paratigy, C. Pereira 51

6ª — Grande Premio "16 de Julho" — 2.400 metros — Réis 30:000$000 — Betting.

Kilos
1 Oran, J. Mesquita .. 52
2 Que Tal?, W. And. 52
3 Sucuruvy, S. Batista 52
4 Buru', J. Canales .. 52
5 Saphinha, Leighton 50
" Ornamento, Gonzalez 52

7ª — Premio "Brunorb" — 1.600 metros — 4:000$000 — Betting.

Kilos
(1 Kadjar, L. Leighton 54
1 |
(2 Oyapock, J. Mesquita 54
(3 Calote, H. Herrera.. 52
2 |
(4 Palmar, S. Batista.. 58
(5 Hockeridge, T. Batª. 52
3 |
(6 Medanos, P. Gussó.. 58
(7 P. Largos, W. Cunha 48
4 |8 Maronsito, W. And. 52
(" Abeja, F. Mendes .. 50

8ª — Premio "Vendôme" — 1.800 metros — 5:000$000 — Betting.

Kilos
1—1 Pachuca, P. Vaz. .. 51
(2 Madreperla, W. And. 57
2 |
(3 Palpitador, Meszaros 55
(4 Chamal, S. Bezerra 55
3 |
(5 Desafuero, Herrera.. 58
(6 La Sarre, Gonzalez 57
4 |
(" Canicula, Leighton .. 52

A hora da 1.ª carreira

A primeira prova da reunião de hoje, na Gavea, será corrida ás 14.30 horas.

"Vida Turfista"

Está circulando hoje mais um numero do semanario "Vida Turfista", repleto de informes sobre as duas primeiras reuniões.

Nenhum forfait

Até ás dezenove horas de hontem, nenhuma declaração de forfait para a reunião de hoje havia sido entregue á Commissão de Corridas do Jockey Club Brasileiro.

1.600 metros — 3:500$000 — Betting.

Ks
(1 Xamete, T. Batista .. 49
1-|
(2 Nuncio, A. Rosa 56
(3 Bomsuccesso, P. Gusso. 56
2-|
(4 Barnabé, H. Herrera . 56
(5 Ugerê, J. Canales. .. 53
3-|
(6 Uraquitan, S. Bezerra. 52
(7 Jardineira, A. Dias. .. 48
4- |8 Sabre, L. Leighton .. 53
(" Film, O. Coutinho. .. 56

5ª — Premio "Calote" — 1.600 metros — 4:000$000 — Betting.

Ks.
1 Ouro Velho, L. Gonzalez 56
2 Uyrapara, C. Morgado. 49
3 Quinau, S. Batista.. .. 53
4 Satania, H. Soares. .. 51
5 O. Aranha, F. Mendes. 53

6ª — Premio "Patuska" — 1.500 metros — 4:000$000.

Ks.
1 Mandarin, S. Batista. 52
2 Zug, D. Ferreira 48
3 Refalosa, W. Cunha. .. 50
4 Queni, P. Vaz 55
5 Oh!, L. Meszaros 56

PILULAS DE REUTER
Pequenas pilulas, mas grande remedio contra as doenças do apparelho digestivo
LSK

Jockey Club Brasileiro

O tratador João Baptista Ribeiro, não se conformando com o resultado do premio "Segura", da reunião de 9 de julho, apresentou queixa á Commissão de Corridas, allegando que o jockey Flavio Mendes, que pilotara Sommeil, no intuito de favorecer a victoria do cavallo Calote, perseguira o seu pensionista Mandarin a ponto de fazel-o perder. Baseava a sua queixa em uma declaração que lhe fizera o tratador Alcides Miranda, de que ouvira as ordens dadas pelo proprietario de Sommeil ao jockey, recommendando-lhe que corresse atrás accommodado e somente fizesse uma partida final e, mais ainda, que assistira o tratador Oswaldo Feijó fazer recommendações sobre a corrida ao jockey Flavio Mendes.

Ante a queixa, a Commissão de Corridas ouviu os jockeys Flavio Mendes, piloto de Sommeil, Geraldo Costa, piloto de Mandarim, os tratadores Fernando Azevedo, João Baptista Ribeiro, Alcides Miranda, Oswaldo Feijó e o proprietario da egua Sommeil, sr. José Cantuaria.

Do inquerito ficou apurado que a egua Sommeil partira em melhores condições que os seus adversarios, não tendo sido possivel ao seu jockey seguir as instrucções recebidas.

Quanto a um accordo previo entre o jockey Flavio Mendes e o tratador Oswaldo Feijó, o tratador Alcides Miranda nega peremptoriamente que tenha informado isso ao seu collega João Baptista Ribeiro, ao qual disse apenas que ouviu o sr. José Cantuaria recommendar ao jockey Flavio Mendes que corresse atrás accommodado.

O sr. José Cantuaria, proprietario de Sommeil, confirmou a recommendação feita a seu jockey, achando, entretanto, natural a corrida, desde que ella se deu como o momento aconselhava.

Ante o apurado no inquerito, a Commissão de Corridas mandou archival-o, por falta de fundamento da queixa.

"Crack"

Muito boa está a edição desta semana da revista especializada do nosso turf "Crack", que, como as anteriores, merece a leitura dos nossos carreiristas.

"Turf-Jornal"

Mais uma edição da revista "Turf Jornal" será encontrada hoje á venda.

O numero desta semana do popular hebdomadario está muito interessante.

Chegaram de S. Paulo

Procedentes de São Paulo desembarcaram hontem em nossa capital os seguintes animaes: Hockeridge, Pizarro, Blue Devil, Seymur e um potro inedito, filho de Flutter, de criação do sr. Sylvio Penteado.

Infantis do America e do Sampaio Athletico Club farão a preliminar do jogo America x Bangu'

Estando marcada para preliminar do jogo America x Bangu', domingo proximo, uma partida entre os infantis deste club e do Sampaio Athletico Club, o director technico do America Infantil pede o comparecimento do team abaixo escalado na séde do club, ás 13 horas: José Augusto, Carlos Renato e Payole; Zé Carlos, Murillo (cap.) e Norte do Brasil; Affonsinho, Koehler, Perrota, Luizinho e Flavio. Reservas: — Kazinho, Abaeté, Walter, Ary e Ivan.

DR. PÊGO DE AMORIM
(Cirurgião do Hospital S. Francisco de Assis)
Cirurgia Gynecologia e Vias Urinarias
AV. RIO BRANCO, 183-5º andar — Segundas, quartas, sextas, ás 16 ½ horas

Brasilino assigna o contrato, assistido pelo nosso redactor e pelo "matchemaker" Bernardo Wull

A sabbatina de hoje no Estadio Brasil promette um desenrolar brilhantissimo. Ao par de um programma cuidadosamente elaborado a Brasil Ring, acompanhando o movimento festivo de recepção aos cracks patricios, dedicou-lhes a noitada de hoje, o que lhe empresta um caracter excepcional.

ASSISTENCIA PRIVILEGIADA!

Cumprindo esse objectivo, os directores da Brasil Ring endereçaram convites aos componentes da embaixada brasileira, directores da C. B. D. e ao embaixador da Italia.

Merecendo os espectaculos pugilisticos a assistencia assidua de personalidades do destaque do sr. Henrique Dodsworth, prefeito do Districto Federal, comte. Attila Soares, secretario do Interior e Justiça do D. Federal, comte. Euzebio de Queiroz, commandante da Policia Especial e outras de real valor no mundo social e politico, a reunião está fadada a um exito sem precedentes.

BRASILINO x LIANI

Brasilino arriscará o seu esplendido cartel, deante do italiano Mario Liani, a quem derrotou por pontos difficilmente, depois de 10 rounds violentos. Hoje, por exigencia do europeu, o combate será realizado em 12 rounds. O nosso patricio preparou-se cuidadosamente, disposto a confirmar a sua brilhante victoria. Entretanto, encontrará em Liani um adversario muito mais poderoso do que aquelle que elle derrotou, pois o europeu submetteu-se a um preparo rigoroso, tanto assim que diminuiu dois kilos e encontra-se dominado pelo desejo de alcançar uma victoria decisiva, que lhe sirva de credencial, para sua apresentação nos Estados Unidos, para onde deve partir. Mario Liani declarou que está perfeitamente consciente de sua responsabilidade, e que sabe o grande valor que representa para si um triumpho sobre Brasilino, que já se tornou um pugilista de prestigio internacional.

AS PRELIMINARES

Indiscutivelmente o meeting de hoje reune caracteristicas ineditas. As duas preliminares apresentam-se, tambem, como revanche de sensação.

O brasileiro Bahianinho enfrentará o portuguez Isidrinho, que já o venceu espectacularmente.

Placido Silva, o excellente pupillo de Braulio Rodrigues concederá nova opportunidade a Salvador Ceppi, o puncher argentino que ainda não logrou um triumpho na presente temporada.

Apresentou-se ao ministro da Guerra o novo chefe da Missão Militar Americana

O coronel Allem Kimberly, acompanhado de auxiliares immediatos, ante-hontem chegado a esta capital, como tivemos occasião de registar para substituir o seu collega Rodney Smith, na chefia da Missão Militar Americana, apresentou-se hontem, á tarde, ao ministro da Guerra.

O illustre chefe militar, que terá no nosso Exercito as honras de general de brigada, foi apresentado áquelle titular pelo cel. Lehman que vinha chefiando interinamente a referida Missão.

Após deixar o gabinete, o general Kimberly dirigiu-se ao Estado Maior do Exercito onde foi recebido pelo chefe do gabinete, coronel Gustavo Cordeiro de Farias, visto ainda se encontrar doente o chefe desse importante departamento, general Góes Monteiro. Depois de breve palestra e das respectivas apresentações, retirou-se esse chefe militar.

Dr. Dormund Martins
Molestias do coração, aorta, pulmões, rins, apparelho digestivo, magreza e obesidade
Dr. Dormund Martins Filho
Molestias das senhoras, disturbios sexuaes, vias urinarias, ulceras e varices
Diariamente das 14 as 18
Consultorio — SENADOR DANTAS, 118 appto 614
Consultas — 20$000

Conde de Affonso Celso

Esteve reunida, terça-feira ultima, a Academia Carioca de Letras, com a presença de varios academicos.

Fez-se a leitura do expediente, constando uma carta do dr. Clementino Fraga, solicitando sua inscripção para o preenchimento da cadeira então occupada por Fabio Luz.

O presidente disse que a contar de 12 deste e durante 60 dias estaria aberta a inscripção para a cadeira "Visconde de Taunay", então occupada por Alcides Bezerra; que sendo essa a primeira sessão ordinaria da Academia, após a morte da esposa do distincto academico Raul Perderneiras, era cumprimento de dever o registo, em acta, desse lutuoso acontecimento.

Pede a palavra o academico Prado Ribeiro e fazendo o elogio do illustre homem de letras, senhor Affonso Celso, pede se inscreva em acta um voto de grande pezar pelo fallecimento, occorrido á vespera, desse digno brasileiro. O academico Zeferino Barroso requereu se transmittissem pezames, por esse facto, á Academia Brasileira de Letras e ao Instituto Historico e Geographico Brasileiro.

Informou a presidencia que a Academia é solidaria com as suas congeneres nos Estados em todas as commemorações das grandes datas de seus patronos, retribuindo as homenagens que ellas prestaram ao tempo do centenario de Quintino Bocayuva; que assim se commemorou ha pouco o 50º anniversario de Lobo da Costa, patrono da Academia Riograndense, e se vae commemorar o centenario de Joaquim Serra, da Academia Maranhense. De tal modo, adeantou, vae falar o academico M. Nogueira da Silva, iniciando as homenagens nesta capital, a proposito de "Joaquim Serra e o intercambio latino-americano".

E o orador, durante cerca de uma hora, estudou a obra de Joaquim Serra no tocante ás suas relações com grandes nomes das letras latino-americanas, citando as traducções que dos mesmos fizera e que publicara.

A' sessão e á hora dessa homenagem estavam presentes senhoras, intellectuaes, representantes de associações literarias e das letras maranhenses.

Officiaes desligados e transferidos

Pelo ministro da Guerra, em data de hontem, foram transferidos do Q. O. para o Q. S. os capitães João Costa, do 18º B. C. e José Rubens Borelli, do 1º R. I. e desligado, em face do resultado de inspecção de saude a que foi submettido o 1º ten. Pedro Romeiro Vieira, alumno do C. I. da E. P. E.

Ulceras-Varizes e eczemas das Pernas. Especialista DR. JOAQUIM SANTOS
Cura sem repouso, sem operação e sem dôr. SAO JOSE', 67 - 4. — De 2 ás 6

Os Indisciplinados Deverão Ser Apontados!

E' profundamente desconcertadora, porém inevitavel a situação que atravessa o sport brasileiro no momento. Ha uma onda de grande interesse por toda a parte em se conhecer os culpados e os innocentes, nos acontecimentos indisciplinares verificados durante a excursão dos footballeres patricios á Europa. O que desconcerta é que se pretende abafar um escandalo chegado ao climax. Ainda os jogadores não haviam tocado o territorio brasileiro, de regresso ao paiz e já se conheciam, em detalhes, os factos que redundaram nessa lamentavel situação. Diversos "players" accusam e tornam a accusar o technico Pimenta. Este se defende, promettendo relatorios explanadores. E, por fim, surgem as noticias, officiosas ou não, dizendo que toda a discussão sobre o "caso" seria feita privativamente.

O DIARIO CARIOCA manteve, mantem e sempre manterá uma linha de inteira solidariedade aos movimentos criadores que sejam em beneficio do desporto nacional. Em nossas columnas demos sempre guarida ás iniciativas nobres, que desta ou daquella fórma apresentassem um cunho de realização proveitosa aos sportistas brasileiros. Fomos e sempre seremos sinceros em nossas criticas e suggestões, por isto, sentimo-nos bem á vontade para encararmos o problema em evidencia, e ajudar com o melhor de nossos esforços para que seja encontrada uma solução satisfatoria.

No caso que agora abordamos ha, indiscutivelmente, quem se tenha indisciplinado contra "A" ou "B" em prejuizo evidente de nossa moral sportiva.

Achamos que, em hypothese alguma, jogadores de uma representação sportiva, por qualquer que seja a razão, devam se manifestar de publico accusando, como agora, ao technico, ao chefe da Embaixada e á sua organização.

Prova mais clara de indisciplina poderia ser vista?

Ao embarcarem para o Velho Mundo, os mesmos que hoje accusam ostentavam engalanados e satisfeitos o titulo de pupillos do technico, de companheiros dos chefes, de defensores da disciplina em todas as circumstancias. E que vimos? Jus, mesmo na Europa quebravam esse rythmo que talvez não existisse, mas que apparentemente era prenunciador de glorias, tanto nos gramados como no terreno da moral sportiva. Outros, no Rio, e ainda outros, em S. Paulo, longe dos olhos daquelles a quem accusavam.

Se do Velho Mundo voltassemos como campeões, hymnos seriam tocados em homenagem a todos. Jogadores não appareceriam reclamando e pretendendo desmoralizar o que se tinha feito. Mas como, apesar de tudo, não nos foi possivel tal victoria assiste-se todo esse espectaculo triste.

Acreditamos que já se fez tarde de mais para se evitar maior escandalo. A C. B. D. talvez désse melhor solução ao caso, apresentando ao publico, não o relatorio completo, mas a essencia do acontecido.

Não desacreditamos dos altos interesses que no momento se intenta salvaguardar. Não se pode nem se deve desmerecer o valor dos chefes da embaixada, nem sequer commentar declarações de jogadores indisciplinados, porém, já se sabe de mais, e agora seria contraproducente permittir-se que, sob o producto de ferteis imaginações que em casos como esse sempre estão promptos a desvirtuar a verdade, venham por ahi a tecer mentiras e vilanias contra este ou aquelle integrante da delegação.

Reunem-se Hoje os Leaderes Sportivos da Cidade, Convocados Pelo Commandante Attila Soares, Afim de Discutirem Sobre o Estadio Nacional

O Fluminense, São Christovão, Botafogo e America Apresentarão Amanhã Seus "Players" Internacionaes

O campeonato extra proseguirá amanhã.

A tabella organizada pela entidade dirigente marca a effectivação de quatro partidas.

Com a volta dos cracks, os matchs estão despertando enorme attenção e tudo indica que as praças de sports terão suas localidades tomadas pelo publico, "fans" dos renomados players que estiveram no velho mundo. O cotejo que está despertando maior enthusiasmo reunirá como litigantes o Vasco e Fluminense. O leader absoluto da tabella espera confirmar o triumpho obtido no turno, em que Santamaria transformou o empate no placard de 1 x 0.

O Fluminense, credenciado pelas suas actuações e pela recente victoria imposta ao Flamengo, lutará pela effectivação da leaderança, apresentando em suas hostes os seus players que participaram da "Coupe du Monde".

Teremos, assim, a "rentrée" de Romeu, Tim e Hercules na linha atacante; e Machado na defesa, sendo que a presença de Batataes ainda é considerada incerta. Nos cruzmaltinos formará a mesma turma das outras vezes, estando ausente Niginho, por se achar enfermo.

Os commandados de Bahia esperam vingar-se do revez do turno e rehabilitarem-se da fragorosa derrota imposta pelo Botafogo.

A peleja terá como local São Januario, e, tudo indica que pelas bilheterias passará boa renda.

— O prelio de amanhã no gramado da rua Figueira de Mello, entre o São Christovão e o Botafogo é daquelles que surgem como de difficil prognostico. Os dois esquadrões estão em grande forma e promettem offerecer á torcida carioca um combate dos mais renhidos e movimentados.

Sabe-se que nesse cotejo reapparecerão quatro scratchmen brasileiros, sendo dois de cada bando. Affonsinho e Roberto reforçarão a equipe alva, emquanto Nariz e Zézé occuparão os seus postos na equipe alvinegra. Este detalhe contribue sobremodo para augmentar o interesse popular em torno do cotejo, pois todos querem rever os seus cracks predilectos.

Nos treinos de ante-hontem, tanto os sanchristovenses quanto os botafoguenses se conduziram com apreciavel acerto. O ensaio da turma de Aymoré foi dirigido por Carlito Rocha e o da de Magdalena obedeceu ao controle de Aldemar Gomes de Paiva, que substitue o technico Pimenta. Os players de ambos os conjuntos empregaram-se com o costumado enthusiasmo, realizando boa producção technica. Os titulares do "Glorioso" derrotaram os reservas por 4x3 e os effectivos do S. Christovão venceram os supplentes por 2x0.

O cotejo em apreço será dirigido por Carlos Monteiro, um dos mais competentes e severos arbitros da entidade, e os esquadrões deverão formar assim constituidos:

S. CHRISTOVAO — Magdalena; Salvador e Oswaldo; Picabéa, Archimedes e Affonsinho; Roberto, Villegas, Caxambu', Quintanilha e Carreiro.

BOTAFOGO — Aymoré; Bibi e Nariz; Zézé (do scratch), Del Popolo e Canale; Alvaro, Paschoal, Chemp, Nelson e Otto.

— No longinquo suburbio da Central, o Madureira irá preliar com o Bangu' na rua Ferrer.

Difficil e quasi intransponivel obstaculo terá o Madureira de enfrentar. Sabe-se, de antemão, que em seus dominios o Bangu' está invicto, tendo abatido os mais serios rivaes.

— Em Campos Salles o America lutará com o Bomsuccesso.

As performances de ambos têm sido irregulares, e é apontado como o mais fraco encontro de amanhã.

O Japão Deve Occupar-se, Unicamente, em Fazer a Guerra!

Eis o Motivo do Cancellamento dos Jogos Olympicos de Tokio

TOKIO, 15 — Todos os jornaes dedicam artigos á suspensão decretada pelo governo dos preparativos das Olympiadas de 1940. A decisão governamental produziu extraordinaria impressão em todo o paiz, pois que revela aos povos a gravidade da situação e dá a entender que a guerra sino-japoneza será ainda longa. Em geral a imprensa pede que o governo do Japão declare claramente a guerra á China, afim de que o Comité Internacional possa tomar uma resolução sem demora. O "Nishi Shimbu" faz excepção á regra aconselhando que continuem os preparativos das Olympiadas, custe o que custar, por que isso será a melhor demonstração de forças do Japão. Os outros jornaes justificam a medida governamental pela difficuldade, dado o estado de guerra, em se conseguir os materiaes necessarios para as grandiosas installações projectadas. Por exemplo, as construcções olympicas necessitam de 20.000 toneladas de ferro e enorme quantidade de madeira. Além disso, diz a imprensa, o Japão deve occupar-se unicamente em fazer a guerra — (T. O.)

De "Trampolim do Diabo" a "Circuito do Paraiso"

Deante das difficuldades que apresenta a Rota Rio-Vassouras, já a Gavea passa para segundo plano — A melhor marca e o volante mais habil — "O vencedor dessa prova poderá considerar-se um heroe do volante", diz experiente automobilista — Primo Fiorese nada teme — A 50 kilometros entre Paty do Alferes e Vassouras

Na primeira reunião da Commissão Central Executiva da grande prova automobilistica "Rio-Vassouras", que no ultimo domingo deste mez será Rrealizada na "Rota Vassourense de Turismo", sob o patrocinio do Automovel Club do Brasil, além das deliberações já publicadas, debateu-se assumpto de grande interesse e relevancia, que merece a mais ampla divulgação.

Os srs. Raul Borja Reis, Danton Jobim, J. R. Parkinson e Almeida Brito, que constituem a Commissão Central Executiva do importante certame, tiveram ensejo de colher impressões curiosas de diversas pessoas presentes, a respeito do acontecimento sportivo, que vem agitando de enthusiasmo os nossos meios automobilisticos. Hontem, em palestra com os jornalistas, dellas nos scientificaram.

NA GAVEA CORRE-SE UM "CIRCUITO DO PARAISO"!

O dr. Armando Bernardes, antigo chefe da Inspectoria de Vehiculos do Districto Federal, que percorreu um largo trecho da Rota Vassourense de Turismo, exactamente o que mais perigos e difficuldades apresenta, entre Rodeio, Sacra Familia, Morro Azul e Ferreiros, disse:

"As difficuldades da prova Rio-Vassouras são tantas e de tal natureza, que o symbolismo da expressão "Trampolim do Diabo", dada ao Circuito da Gavea, terá de perder a sua significação: á vista do que percorri, o Trampolim do Diabo poderá ser considerado o "Circuito do Paraiso". Nem mais, nem menos. Para se fazer idéa da pista para a prova Rio-Vassouras, basta dizer que ella é bem o "Circuito da Gavea", ampliado e desdobrado em mais de 100 kms., com difficuldades e perigos multiplicados, quasi em numero egual ao das sete etapas que a constituem. Apesar de todas as providencias das Commissões Executiva e Technica, visando melhorar as condições das estradas e adoptando medidas de segurança para os concorrentes, a prova vae ser durissima. Nella não valerá, apenas, a melhor qualidade do automovel, nem a maior potencia do motor. Mais decisiva será a pericia do volante, assim considerada a sua habilidade, a resistencia dos seus punhos, a segurança dos seus golpes de vista e, essencialmente, o conhecimento das estradas e a familiaridade com os seus accidentes. Em todas as categorias vão ser vencedores, as machinas do mais perfeito funccionamento, com os mais habeis volantes"!

O DEPOIMENTO DE UM VETERANO AUTOMOBILISTA

O veterano volante da Gavea, sr. Primo Fiorense, que estava na roda e ouvia essas impressões, emittiu o seguinte commentario: — "Ahi está explicada a causa do enthusiasmo que vem despertando essa prova "Rio-Vassouras", numa Rota de Turismo, transformada em pista: — a fascinação das difficuldades e dos perigos! Já estou inscripto, não faço imprudencias e tenho as minhas esperanças. Vou familiarizar-me cedo, com a "Rota Vassourense de Turismo" e o resto... é no dia que se decide a parada".

A PALAVRA DE UM ENGENHEIRO SOBRE AS ESTRADAS

O depoimento do engenheiro sr. Plinio Magalhães, foi apresentado por intermedio de um seu amigo, que não nos autorizou a declinar o seu nome: — "Tenho feito médias de 50 kms., no trecho entre Paty do Alferes e Vassouras, onde ha tambem difficuldades, conheço bem as estradas, muitas das quaes construi."

FALA UM CONHECEDOR DA ROTA RIO-VASSOURENSE

O sr. J. Alves, um dos mais antigos volantes do Estado do Rio, hoje dedicado á mecanica, é perfeito conhecedor da Rota Vassourense de Turismo e externou dessa fórma o seu juizo: — "Todo concorrente que cobrir o percurso, na média horaria estabelecida para a sua classe, estará consagrado "um volante de grande valor". Mas., o vencedor de qualquer categoria, poderá contar-se como herõe do volante. A prova é dura e vae ser uma fabrica de volantes para a "Gavea" do anno que vem: — nella o cathedratico do asphalto vae arriscar-se e o volante da estrada de barro vae ter consciencia do seu proprio valor.

Estadio Nacional!

A grande reunião de hoje, na Secretaria do Interior

Realiza-se, hoje, ás 10 horas, na Secretaria do Interior e Segurança, a grande reunião convocada pelo commandante Attila Soares, afim de estudar os meios de tornar praticamente exequivel a idéa da construcção, nesta capital, de um Estadio Nacional, onde não só se aprimore a cultura physica do povo como tenham logar as competições nacionaes e internacionaes.

Para essa importante reunião foram convocadas; além das pessoas cujos nomes já publicamos, mais os presidentes das seguintes entidades sportivas: Federação Brasileira de Basket-Ball, Federação Brasileira de Pugilismo, Federação Brasileira de Tiro, Federação de Cyclismo, Federação Brasileira de Esgrima, Federação Brasileira de Vela e Motor, Federação Brasileira de Gymnastica, Federação Brasileira de Esgrima, Federação Brasileira de Foot-Ball, Liga de Esportes da Marinha e Federação Athletica dos Estudantes.

A 14 de agosto o Torneio Inicio

DO CAMPEONATO INTERNO DE FOOTBALL DO CARIOCA

Vem despertando grande interesse o Torneio de Foot-ball que o Carioca vae promover dentro de poucos dias.

A Commissão dirigente do torneio que tem á frente o "sportman" Mario Pinheiro acaba de tomar as seguintes resoluções:

a) — marcar para o dia 14 de agosto de 1938 a realização do Torneio Inicio;

b) — marcar para o dia 10 de agosto o encerramento de inscripção de jogadores para o Torneio Inicio;

c) — marcar para o dia 6 de agosto de 1938 o encerramento de inscripção para os teams que queiram concorrer ao torneio.

Um campeão de box amador que abraça o profissionalismo

SANTIAGO DO CHILE, 15 — Alfonso Aguilla ex-campeão meio-pesado sul-americano, assignou contrato para ingressar no profissionalismo. Aguilla enfrentará no dia 31 de julho Arturo Padilha. — (U. P.).

Uma Chance Para Manoel Blanco

Viriato Monteiro concederá revanche!

Viriato Monteiro

A noitada pugilistica de hoje porá, novamente, em confronto, os peso-médios Viriato Monteiro e Manoel Blanco.

UM K. O. QUE PODE REPETIR-SE

Esta contenda, trará nova chance ao "gallego" Blanco, que no seu primeiro match com o Chocolate portuguez, esteve na imminencia de conhecer o frio da lona do tablado.

Quando se verificou a possibilidade de cruzar luvas para esta revanche, disse:

— Lutarei com qualquer um, principalmente Viriato Monteiro!

Com estas palavras ficou patente a vontade anciosa de Blanco de revidar a tremenda surra que lhe infligiu, brilhantemente o idolo portuguez.

Viriato, numa situação privilegiada, pois subirá as escadas do ring para prelar com um adversario que já tremeu ante seus punhos, encara com scepticismo a revanche de hoje.

Confiante no poder destruidor das suas pancadas, da sua agilidade felina no combate, e, principalmente, de um preparo physico excepcional, conta elle repetir o feito da primeira peleja.

O "gallego", porém, é um leão; mesmo a ameaça terrivel do k. o. não consegue abater a sua energia herculea.

E, muito naturalmente, com a indecisão peculiar aos encontros de taes proporções, a pergunta surge:

— A revanche de Blanco ou a victoria de Viriato?

"Mysterios da India" — A primeira parte do empolgante film sobre a India realizado pela Tobis-Cinema, será apresentada ao nosso publico, no Odeon, a partir de 25 do corrente

"Mysterios da India" é um film previlegiado. Tem tudo. Montagens sumptuosas de um luxo impressionante. Sensações de todos os matizes. Aventuras que arrastarão o espectador ao maximo do enthusiasmo. Conflictos dramaticos. Um principe hindu' oscillando entre o amor por uma joven européa de pelle alva e a bailarina Zitha, de corpo esculptural e pelle bronzeada. Esta, por sua vez, é amada até a loucura por um aventureiro... Paixões humanas: o odio, o amor e o crime formam situações de resultado imprevisto. Não falta tambem humorismo para amenizar as passagens mais fortes... passagens que solicitarão fortemente os nervos do espectador. LA JANA, no papel da nobre indiana Zitha, a sua maior criação, surge em magnificas dansas hindu's onde o seu corpo de plastica soberba compõe voluptuosos poemas de attitudes em homenagem á Siva — o deus da fecundidade. O seu parceiro é o hollandez Fritz van Dongen, descoberta do director Richard Eichberg, que muito promette pelo seu talento e pelo seu impressionante physico... "Mysterios da India" é o film de maior luxo jamais feito na Europa. Seus exteriores foram filmados na propria India. Quem o tiver diante dos olhos desejará ardentemente assistir á segunda parte intitulada "Sepulchro Indiano" que será exhibida logo a seguir no cinema Odeon. A primeira parte correrá na téla do referido cinema a 25 do corrente. E a segunda no dia 1 de agosto proximo, isto é, na semana seguinte a da estréa de "Mysterios da India", ou seja a primeira parte desse gigantesco film da Tobis-Cinema importado por Ufa-Art Films.

LA JANA a interprete do film da Tobis, "Mysterios da India" que Ufa-Art Films vae apresentar no ODEON no proximo dia 25

Comparativo da 1.ª Estimativa da Safra de Algodão Descaroçado na Zona Norte, nos Annos Agricolas de 1937-38 e 1938-39, em Kilos

1937/38 — Pará, 3.000.000; Maranhão, 10.800.000; Piauhy, 6.000.000; Ceará, 35.000.000; Rio G. do Norte, 40.000.000; Parahyba, 60.000.000; Pernambuco, 40.000.000; Alagoas, ... 16.000.000; Sergipe, 6.000.000; Bahia (zona norte), 1.000.000. Total, 217.800.000.

1938/39 — Pará, 3.000.000; Maranhão, 12.000.000; Piauhy, 3.000.000; Ceará, 30.000.000; Rio G do Norte, 25.000.000; Parahyba, 30.000.000; Pernambuco, 25.000.000; Alagoas, ... 11.000.000; Sergipe, 5.000.000; Bahia (zona norte), 1.000.000. Total, 145.000.000.

Observações: 1ª — Verifica-se no quadro acima uma reducção de 72.800.000 kilos na primeira estimativa da safra do anno agricola de 1938/39 em relação á de 1937/38, o que teve origem em occorrencias diversas, taes como: a) irregularidade de chuvas, principalmente nos Estados do Nordeste — Ceará, Rio Grande do Norte, Parahyba, Pernambuco e Alagoas — prejudicando as culturas na sua maioria ainda em plena formação; b) baixa de preço nos mercados internos, gerando desanimo entre os lavradores, que, assim, reduziram ao minimo as areas de suas plantações; c) falta de financiamento resultante do retrahimento nas operações de credito pelos bancos e grandes firmas algodoeiras, dando logar a que os algodoaes não recebessem o trato cultural indispensavel, com a opportunidade e a intensidade que se faziam mister.

2ª — Se continuarem as chuvas, que nestes ultimos dias reappareceram no littoral e caatingas do Nordeste, onde se cultivam as variedades do typo herbaceo, a situação ora prevista poderá se modificar para melhor, elevando-se assim, as possibilidades da futura safra.

Dividas: advogado com escriptorio especializado e representante nas cidades do interior, compra ou effectua rapida cobrança de qualquer titulo de divida — nota promissoria, cambial, contrato, carta de fiança, etc. Advocacia em geral — Honorarios modicos — Procurar dr. Heider — Rua do Ouvidor, 183-2.º, Salas 204 e 205 — Tel. 42-7802 — das 9 ás 18 horas. — Rio — Consultas gratis.

NOTICIAS DO ESTADO DO RIO

A QUOTA DE SAUDE PUBLICA ARRECADADA EM MACAHE'

A collectoria de Macahé communicou ao director geral do Departamento de Saude Publica do Estado do Rio, haver recolhido a importancia de ... 139$400 da quota destinada á Saude Publica, referente a junho ultimo.

NÃO PAGARA' IMPOSTOS

O Departamento Estadual de Administração dos Municipios approvou o projecto de resolução pelo qual a Prefeitura de Nova Iguassu' concede isenção de impostos ao Instituto Educativo "Julio de Abreu Gomes".

A ISENÇÃO E' CONDICIONAL

Ao prefeito de Macahé foi devolvido, pelo Departamento Estadual de Administração dos Municipios, o processo relativo ao projecto de deliberação isentando de impostos e taxas a casa onde terá séde social o Club de Regatas Almirante Barroso, afim de nelle ser expresso que a isenção solicitada cessará, desde logo, se o immovel passar a ter outras finalidades.

BOA MANEIRA DE COBRAR, PORE'M, COERCITIVA

Em resposta ao officio em que o prefeito de Nova Friburgo lembra a conveniencia de se impedir que os contribuintes municipaes em atrazo transijam com as repartições arrecadadoras do Estado, o Departamento Estadual de Administração dos Municipios communicou que, embora de grande alcance para os interesses economicos do municipio, a medida suggerida representa coacção aos contribuintes.

EXPOSIÇÃO DE PRODUCTOS AGRICOLAS E INDUSTRIAES DE CANTAGALLO

O certame será realizado quando a cidade festejar a sua padoeira!

Cantagallo festeja, todos os annos, nos dias 13, 14 e 15 de agosto, com a presença de milhares de forasteiros, vindos de todo o Estado e do Districto Federal, a sua padroeira. Este anno, conjuntamente com aquelles festejos, será realizada uma Exposição de Productos da Industria e da Lavoura daquelle Municipio, exclusivamente.

Esse importante certame — o 3º — será inaugurado nos primeiros dias de agosto, encerrando-se a 20 do mesmo mez. Elle patenteará, mais uma vez, a pujança e a fertilidade do municipio de Cantagallo.

DIARIO RECREATIVO

LORD CLUB

O mez de agosto será iniciado auspiciosamente no Lord Club com a realização, no dia 6, de um grandioso baile em beneficio dos seus cofres sociaes.

A ornamentação, a musica, o "buffet", as representações, tudo tem merecido tal preparo que deixa antever o esforço que a Directoria vem fazendo para que essa festa marque época nos annaes recreativos da "Cidade Maravilhosa".

PENHA CLUB

Empossando sua nova directoria e solennizando a passagem do seu vigesimo segundo anniversario, o veterano gremio recreativo da rua Nicaragua n. 106 e 108, realizará, hoje, uma grandiosa festa dansante.

Pelo programma organizado podemos assegurar que os 22 annos de glorias do Penha Club serão condignamente commemorados.

ELITE CLUB

Hoje, no Elite Club, será realizada mais uma festa dansante, das 22 ás 4 horas de domingo.

O Elite Club, aproveitará essa excellente noitada para homenagear com grande pompa alguns dos "cracks" recem-chegados da Europa, os quaes são frequentadores de seus salões.

Prefeitura Municipal de Rio Bonito

EDITAL

O prefeito municipal de Rio Bonito, Estado do Rio de Janeiro, em face das innumeras facturas e notas de debitos apresentadas á Thesouraria desta municipalidade, correspondente a contas de exercicios anteriores, notando-se, pelas contas apresentadas, despesas realizadas desde o anno de 1935, e porque não estejam registadas, nem existindo tampouco dados na Repartição que confirmem a authenticidade, nem mesmo a existencia dessas contas, e para garantia dos direitos dos credores e com o objectivo de normalizar a actuação perante esta Prefeitura, faz saber a todos os credores e a quem mais interesse tiver que fica estabelecido o prazo para que se apresentem com os seus creditos em notas contas-correntes, devidamente selladas, em duas vias, acompanhadas dos comprovantes fornecidos por esta Prefeitura no acto daquellas compras.

As referidas habilitações devem ser apresentadas a partir desta data até ás 14 horas do dia 31 de julho do corrente anno, acompanhadas do requerimento que será protocollado por esta Prefeitura. Apenas os creditos habilitados na forma do presente edital, desde que sejam julgados authenticos, terão consignada, para o respectivo pagamento, a verba competente.

Gabinete do Prefeito Municipal de Rio Bonito, em 27 de junho de 1938. — Augusto de Magalhães Mello, prefeito municipal.

Informações Financeiras e Commerciaes

MERCADOS

Libra 85$310 — Dollar 17$300

Hontem, o mercado de cambio abriu e regulava calmo, com o Banco do Brasil comprando a libra a 85$310 e o dollar a réis 17$300.

Assim ficou, no primeiro encerramento. Reabriu e fechou inalterado.

O BANCO DO BRASIL AFFIXOU AS SEGUINTES TAXAS

Letras a 90 dias

Libra 85$110; dollar 17$270.

A' vista — Libra 85$310; dollar 17$300; marco (compensação) 5$600; peso argentino, papel, 4$450.

Cabogramma: Libra 85$360 e dollar 17$310.

PARA DEPOSITO REGULARAM AS SEGUINTES TAXAS

Libra 86$810; dollar 17$600; lira $928; corôa tcheca $620; franco $488; escudo $789; marco compensação 5$920; florim 9$711; franco suisso 4$036; belga 2$987; peso argentino, papel 4$700; e uruguayo 7$000.

OS BANCOS ESTRANGEIROS FORNECERAM AS SEGUINTES TAXAS

Allemanha (R. Mark) 7$100 a 7$130; (Rg. Mark) 4$100; Suecia 4$500 a 4$560; Dinamarca 3$900 a 3$960; Polonia 3$500; Hespanha 2$200; Japão 5$100 a 5$150; e Portugal 820 a $825.

CAMARA SYNDICAL — MEDIAS DE CAMBIO LIVRE E MOEDAS METALICAS

A' vista: Londres 86$953; Paris $497; Italia $911; Allemanha: (R. Mark) 7$120; (Rg. Mark) 4$055; (V. Mark) 5$920; (U. Mark) 4$120; Portugal réis $819; Belgica (ouro) 2$988; Suissa 4$035; Suecia 4$530; Tchecoslovaquia $620; Nova York 17$613; Buenos Aires réis 4$784; Hollanda 9$716; Japão, 5$156 e Canadá 17$510.

MOEDAS

Libra 102$091; Dollar 20$461; D. Canadense 19$900; Franco, $591; Franco Belga $679; Escudo $973; Peso argentino 5$300; Peso uruguayo 8$894; Lira $940; Peseta 1$400; Florim 11$230; Yen 5$600; Zloty 3$789; Markka $470.

OURO FINO

O Banco do Brasil comprava a gramma a 22$500.

CAMBIO NO EXTERIOR

Abertura de Londres:
Sobre Nova York 4.93,15.
Fechamento de Londres:
Sobre Nova York 4.93,28.
Abertura de Nova York:
Sobre Londres 4.93 1|4.

CAFE'

TYPO 7 — 11$300

Regulava hontem, firme o mercado de cafe. Na abertura foram negociadas 2.959 saccas e durante o dia mais 1.144, que perfizeram uma somma de 4.103 contra 2.511 ditas anteriores.

O typo 7 foi cotado a 11$000 por 10 kilos, na taboa, e o mercado fechou, bem collocado com os preços melhorados e firmes.

COTAÇÕES POR 10 KILOS

Typo 3..	13$300
Typo 4..	12$800
Typo 5..	12$300
Typo 6..	11$800
Typo 7..	11$300
Typo 8..	10$800

Pauta semanal:

Café commum.. ..	1$350
Idem, fino	2$000

MOVIMENTO ESTATISTICO

Entradas, 5.633. Embarques, 15.287. Consumo local, 500. Café doado, não houve. Existencia, 280.975, contra 691.550 no anno passado.

ASSUCAR

O assucar, hontem, abriu e operava sustentado. Nas cotações não houve modificações e os negocios eram menos desenvolvidos. Fechou sustentado.

MOVIMENTO ESTATISTICO

Entradas, 99. Saidas, 2.029, tendo em stock, 29.841 saccos.

COTAÇÕES POR 60 KILOS

Branco crystal, 53$ a 56$000; Demerara, 42$500 a 43$000.

ALGODÃO

Hontem, esse mercado abriu e funccionava estavel. As cotações corriam nas bases anteriores e os negocios eram menos animados. Fechou sem interesse.

MOVIMENTO ESTATISTICO

Entradas, 80. Saidas, 25, tendo em stock, 6.686 fardos.

COTAÇÕES POR 10 KILOS

Seridó: typo 3, 44$ a 45$; typo 4, 43$ a 44$. Sertões: typo 3, 43$ a 44$; typo 5, 39$500 a réis 40$500. Ceará e Mattas: nominal. Paulista: typo 5, 39$500 a 40$500.

Movimento de vapores

ESPERADOS

Penedo e esc., "Asp. Nascimento"	16
Buenos Aires e esc., "Copacabana"	16
Hamburgo e esc. "Cuyabá"	16
Manáos e esc., "Santos".	17
Belém e esc., "Manáos" .	17
Porto Alegre e esc., "Iguassu'"	18
Londres e esc., "High Princess"	18
Gdynia e esc., "Pulaski" .	18
Genova e esc., "Conte Grande"	18
Londres e esc., "Andalucia Star"	18
Laguna e esc., "Miranda".	18
Belém e esc., "Manáos".	18
Recife e esc., "Inconfidente"	18
Porto Alegre e esc., "Herval"	19
Amsterdam e esc., "Monferland"	19
Buenos Aires e esc., "Formose"	19
Buenos Aires e esc., "Campana"	20
Hamburgo e esc., "M. Sarmiento"	20
P. do Sul, "Carl Hoepecke"	20
Porto Alegre e esc., "Cte. Ripper" .. .. —	20

A SAIR

Belém e esc., "Itahité" ..	16
Aracaju' e esc., "S. Paulo"	16
Cannavieira e esc., "Uçá".	18
Florianopolis e esc., "Anna"	16
Porto Alegre e esc., "Jary"	16
Antuerpia e esc., "Copacabana"	16
Antonina e esc., "Vesper".	16
Porto Alegre e esc., "Itaquatiá"	17
Londres e esc., "Labor" ..	17
Imbituba e esc., "Arary"..	17
Buenos Aires e esc., "Pulaski"	18
Recife e esc., "Comte Capella"	18
Laguna e esc., "Murtinho"	18
Buenos Aires e esc., "Highland Princess"	18
Belém e esc., "Potengy"	18
Buenos Aires e esc., "Conte Grande"	18
Buenos Aires e esc., "Andalucia Star"	18
Itajahy e esc., "Capivary"	18
Antonina e esc., "Manáos"	19
Dunkerque e esc., "Formose"	19
Buenos Aires e esc., "Monferland"	19
São Francisco e esc., "Laguna"	19
S. Matheus e esc., "Raim"	20
Porto Alegre e esc., "Itanagé"	20
Porto Alegre e esc., "Tieté"	20
Buenos Aires e esc., "M. Sarmiento"	20
Genova e esc., "Campana"	20
Penedo e esc., "Itaberá".	20

6.º PREMIO — UM RELOGIO LEVIS

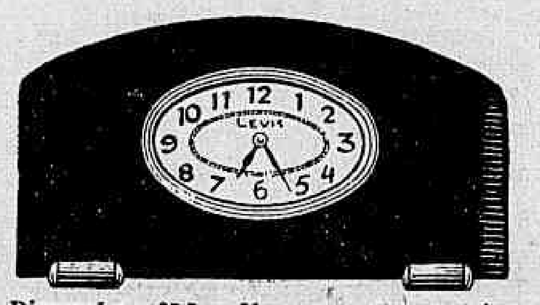

Dimensões: 35,5 x 21 cms. — Em madeira imbuya ou jacarandá, clara ou escura, com escapamento ancora e corda para 8 dias. E' um relogio muito pratico, pois trabalha e regula perfeitamente em qualquer local ou posição.

A unica casa que distribue qualquer cêra
Demonstrações sem compromisso na Casa
EDESIO GUIMARAES
Praça Tiradentes, 60 — Loja
Tel 22-2446

O DIARIO CARIOCA publica diariamente UM COUPON

Basta reunir 10 COUPONS de 10 dias differentes (não precisam ser seguidos) para obter um cartão com direito a concorrer ao sorteio mensal sem Nenhum Dispendio e Sem Mappas

COMPLETE O CONFORTO DO SEU LAR!

A troca dos coupons pelos cartões para o Sorteio do corrente mez, será feita na Praça Tiradentes, 77 — DIARIO CARIOCA — de 12 ás 18 horas, depois do dia 20 do corrente. SORTEIOS MENSAES QUE SERÃO REALIZADOS NOS DIAS 10 DE CADA MEZ, A'S 15 HS., NA SE'DE DA "INVICTA S. A.", NA R. S. PEDRO, 170-terreo

Julho — 1938
Coupon N.
14
CONCURSO DO
DIARIO CARIOCA

Aos interessados do interior do Concurso do DIARIO CARIOCA

PARA QUE POSSAM, COM A MAIOR BREVIDADE, SER ATTENDIDOS, QUEIRAM ENVIAR-NOS UM ENVELOPPE SELLADO, SUBSCRIPTANDO O NOME DO CONCORRENTE, A RUA, A CIDADE E O ESTADO.

Porte simples	$400
Porte registado	1$200
Porte expresso	1$600

ESCREVAM NO ENVELOPPE A PALAVRA "CONCURSO" PARA SEREM ATTENDIDOS PROMPTAMENTE

Assistencia Judiciaria do DIARIO CARIOCA

Criada esta secção gratis para os seus leitores pobres sob a direcção do dr. Alvaro Conceição de Oliveira

O DIARIO CARIOCA, ao inaugurar a Assistencia Judiciaria para seus leitores, prestou mais um relevante serviço á sociedade defendendo os direitos dos que necessitam de Justiça. O successo e recompensa dessa nova secção encontramos nos agradecimentos que temos recebido. Continuaremos diariamente das 17 ás 18 horas a attender aos interessados.

Dr. José de Albuquerque
Affecções sexuaes masculinas, venereas ou não. Tratamento da
IMPOTENCIA EM MOÇO
Espermatorrhea. Pollucções. Perdas seminaes. Phobias sexuaes. Temores. Depressões. Blenorrhagia aguda ou chronica. Prostatites. Orchites. Vesiculites. Estreitamentos. Canceros.
Rosario, 172. De 9 ás 19 hs.

Doenças ano-rectaes E DOS INTESTINOS
Dr. Lauro Borges
Tratamento das hemorrhoidas sem operações e sem dôr
RODRIGO SILVA 14 - 3.º
22-1250

RAIOS X
EXAMES RADIOLOGICOS EM RESIDENCIA
Drs. Victor Côrtes — E — Carlos Campos
Diariamente, de 9 ás 11 e 14 ás 18 horas
Assembléa 73, 1.º and.
Tel.: 22-5336

CAMISAS, CUECAS E PYJAMAS

Um sortimento sem precedentes, em padrões e qualidade, a preços excepcionaes na VENDA ESPECIAL da

CAMISARIA PROGRESSO -- PRAÇA TIRADENTES, 2 e 4

SOCIAES

ANNIVERSARIOS

Fizeram annos hontem:

Os senhores dr. Augusto Simões Lopes, ex-vice-presidente do Senado Federal.

Dr. Bulcão Vianna, ministro do Supremo Tribunal Militar.

— Passa hoje a data anniversaria da senhora d. Carmen Araujo, esposa do capitão do Corpo de Fusileiros Navaes Joaquim José de Araujo.

A exma. senhora será alvo de significativa manifestação de apreço, por parte dos seus parentes e amigos, que comparecerão á sua residencia em Cachamby, á rua Tenente França n. 19.

— **Senhorinha Arlete Enennes** — Transcorre hoje a data natalicia da graciosa senhorinha Arlete Enennes, dilecta filha da viuva Julieta Enennes.

Arlete, que desfruta largo circulo de relações de amizade em nosso meio social, receberá, por esse motivo, de suas numerosas amiguinhas e collegas, muitos abraços, cartas e telegrammas de felicitações.

Roberto — Fez annos hontem, o interessante menino Roberto, filho do capitão do Exercito Oscar Passos e estudioso alumno do Collegio Baptista.

HOMENAGENS

Ministro Mendonça Lima — Realiza-se na terça-feira proxima, na residencia do sr. ministro Mendonça Lima, a cerimonia da entrega da espada e das insignias de general, que lhe offerecerão seus amigos, em virtude de sua recente promoção a esse posto.

FESTAS

Fluminense F. C. — O anniversario de fundação do Fluminense F. C. vae ser commemorado este anno de um modo brilhante. E' que o tricolor organizou um programma de jogos e festas, que terá inicio no proximo domingo, 17 do corrente, com varias competições de tiro e tennis — entre o Fluminense e o Vasco — e de athletismo.

— **Botafogo F. C.** — Consubstanciando a homenagem que a senhorinha Vania Pinto, "Miss Botafogo F. C." prestará á senhorinha Odair Garcez, "Miss America F. C.", o Botafogo realizará amanhã, das 21 ás 24 horas, uma festa dansante.

— **Tijuca Tennis Club** — O Tijuca Tennis Club realizará hoje, sabbado, ás 21 horas, uma grandiosa festa de arte lyrica, em homenagem á grande soprano patricia sra. Violeta Coelho Netto de Freitas, ornamento de destaque na alta sociedade carioca.

Tomarão parte na noite de arte do gremio cajuti nomes consagrados pela critica musical do paiz, com o que o empreendimento do grande club da rua Conde de Bomfim, constituirá uma nota de alta distincção e belleza.

— **Club de São Christovão** — Hoje, das 22 ás 2 horas da manhã, realiza-se o annunciado ponche-dansante do Club de São Christovão.

Traje completo.

— **Grajahu' Tennis Club** — Em sua séde social, á Avenida Engenheiro Richard n. 83, o Grajahu' Tennis Club fará realizar uma reunião das 21 ás 24 horas do proximo domingo.

Traje de passeio, completo.

— **Casa do Estudante do Brasil** — Em continuação ao seu programma de festas, o Departamento Social da Casa do Estudante do Brasil realizará no dia 31 do corrente uma tarde-dansante no salão nobre do Tijuca Tennis Club, dedicada aos seus socios e aos membros da embaixada academica argentina, presentemente entre nós.

O inicio está marcado para ás 18 horas, terminando ás 22, tendo os socios ingresso mediante a apresentação do recibo n. 7 e da carteira social. Convites na secretaria.

Legião dos Alegres — No confortavel salão da S. R. Banda Portugal, á qual é filiada, a "Legião dos Alegres" realizará, amanhã, a festa commemorativa do seu 2g anniversario.

A festividade será abrilhantada com a presença da primorosa orchestra dirigida pelo professor Napoleão Tavares, que pela primeira vez irá tocar nos salões da Banda Portugal. Será procedida a irradiação, o que constitue, tambem, excellente novidade.

CASAMENTOS

Enlace **Joaquim Sebastião da Silva Valverde-Irene de Figueiredo** — Com a gentil senhorinha Irene de Figueiredo, consorcia-se hoje o senhor Joaquim Sebastião da Silva Valverde. O acto civil será effectuado ás 10.30 horas, na Sexta Pretoria Civel e o religioso ás 17 horas, na Matriz do Engenho Novo. Serão padrinhos no civil o senhor José da Silva Valverde e senhora Piedade Jesus Valverde; no religioso o senhor Nelson Azevedo Xavier e viuva Gastão Xavier.

— Realiza-se hoje o consorcio da gentil senhorinha Gilda de Avellar Velloso, filha do senhor Luiz Alves Velloso Junior, escrivão regional de policia e da professora d. Guiomar Souto de Avellar Velloso, com o dr. Manoel Saramago Christa. Os actos civil e religioso serão respectivamente ás 13.30 e 14.30, no Cartorio da 1ª Circumscripção e na Matriz de São Lourenço, em Nictheroy, onde residem os nubentes. Servirão de paranymphos, por parte da noiva os paes do noivo, sr. Manoel Fernandes Christa e sua esposa, d. Helena Saramago Christa; e o senhor Antonio S. da Fonseca e d. Laís Velloso, e por parte do noivo os srs. Manoel de Pinho Saramago, Lourenço Saramago, e a gentil professora Leonor Ribeiro Saramago. Os noivos, após o casamento, partirão em viagem de nupcias para Therezopolis.

Realiza-se hoje o enlace matrimonial do sr. Carlos da Silva Lopes com a senhorinha Hercilia Silva.

Os paes do noivo, sr. Quintino Antonio Lopes, funccionario da Central do Brasil, e a sra. Ayda da Silva Lopes, servirão de paranymphos, por parte do noivo.

VIAJANTES

Procedente de Fortaleza e escalas, amerrissou hontem, á tarde, no Aeroporto Santos Dumont, um hydro-avião da linha cearense da Panair do Brasil, trazendo os seguintes passageiros para esta capital: do Recife, dr. Genserico Souza Pinto; de Aracaju', Pierce Archer III; da Cidade do Salvador, E. Vicente e Alexandre Sonschein; e de Victoria, dr. Mario Belisario Carvalho e José Rogal.

Pelo avião "Electra", da linha mineira da Panair, viajaram hontem os seguintes passageiros: do Rio de Janeiro para Bello Horizonte: sra. Alice Ratto da Rosa Martins, sra. Dulce Ribeiro Ratto, Isaac Elbas, Max Wolfson, Max Gruenwald, dr. José J. de Sá Freire Alvim, Paulo Olympio Bello e sra. Adellina M. Silva; e de Bello Horizonte para o Rio de Janeiro, Hugo Maroni, Albino Alves, Lindouro Augusto Gomes, dr. Gudesteu Pires, dr. Renato Pupo, senhora Lydia Poetscher e Abrahão F. Bouças.

Com destino aos portos do sul até Porto Alegre, parte hoje, ás 8 horas da manhã, do Aeroporto Santos Dumont, um hydro-avião da linha gaucha da Panair do Brasil, conduzindo os seguintes passageiros: para Santos, sra. Feliciana Campista, senhora Amelia Carvalhães Penteado e Manoel Nascimento Junior; e para Porto Alegre, Herbert Luiz Kern, James J. Urie, Armando João Petersen, Fernando Scalzilli, Alvaro de Souza Freire dr. Jacy Magalhães, Lourival Alcantara, Herbert Hall Pearson e Anor B. Maciel.

João Ribeiro de Moura

Clothilde Ribeiro de Moura, seus filhos e nora, gratos a todas as pessoas que renderam homenagens ao seu fallecido esposo, pae e sogro JOÃO RIBEIRO DE MOURA, communica-lhes que a missa de setimo dia será rezada, segunda-feira, ás 8 horas, na igreja do Divino Salvador, (rua Berquó, Piedade).

PAGAMENTOS NA PREFEITURA

Serão pagas hoje, dia 16, até ás 13 horas, as seguintes folhas de junho p. findo.

Na 2ª secção — Livros 235 e 336, no local; 287, 288 e 289, no guichet 1; de 298 a 309, nos guichets de 2 a 12.

Na 3ª secção — Manoel dos Santos Alves — Aluguel de caminhão e Antonio Herminio Fernandes, restituição.

PAGAMENTO PARA O DIA 18

Na 1ª secção — Livros 85 a 95, nos guichets 1 a 11.

Na 2ª secção — Livros 310 a 334, no guichet de 1 a 12.

THEATRO
Carlos Gomes
HOJE — A's 16 horas — Vesperal — HOJE
A preços reduzidos
A's 20 e 22 horas
FAUSTINA
AMANHÃ — Ultimo domingo da peça.
Terça-feira — "FRANCEZINHA DA URCA".
Protagonista: [illegible] RIDO.
POLTRONA — 5$000.

Musica

O 2º CONCERTO DE GUIOMAR NOVAES HOJE NO T. MUNICIPAL

A grande pianista Guiomar Novaes

O concerto de reapparecimento dessa grande artista que é Guiomar Novaes constituiu sabbado ultimo um verdadeiro successo. Hoje, ás 17 horas, certamente esse successo será repetido, pois o programma dessa segunda vesperal é excellente.

Guiomar Novaes tocará os seguintes numeros:

Haendel, Chaccone; Scarlatti, Tres Sonata; Chopin, Nocturno, Estudo, Mazurka Scerzo numero 4; Borodine, Scherzo; Scriabine, Preludio de sustenido e Poeme Tragique.

BIDU' SAYÃO FALA SOBRE GUIOMAR NOVAES

A respeito de Guiomar Novaes e do seu renome na America do Norte, é interessante transcrever aqui as apreciações de nossa illustre cantora Bidu' Sayão dadas em entrevista á "Folha da Noite" de S. Paulo:

"Guiomar Novaes é uma dessas personalidades artisticas que empolgam, seduzem, escravizam um auditorio, por mais requintado que seja, e ao mesmo tempo glorificam a Nação a que pertence. Pronunciar o nome de Guiomar Novaes nos Estados Unidos é repetir concomitantemente o nome do Brasil. Ella sim, como nenhuma outra em tempo algum, merece o nome da embaxatriz da arte brasileira. Por toda a parte por onde passo, nos Estados Unidos, seja Nova York, Chicago ou outros centros menores são unanimes os louvores, são enthusiasticos os applausos, são calorosas as sympathias por essa grande artista brasileira do piano. E, ouvindo tantos clamores de admiração pela nossa incomparavel pianista, eu me sinto orgulhosa por ser tambem brasileira e por sermos ambas filhas do Brasil. Quando se sabe — continua Bidu' Sayão — do preconceito que existe nos Estados Unidos a respeito das pianistas mulheres, quando se pensa naquelle grande paiz, onde se exhibem as maiores notabilidades artisticas do mundo, accreditam sinceramente que o temperamento feminino na arte musical é inferior ao masculino e que as pianistas mulheres não conseguem quasi nunca vencer esse preconceito, então se pode bem aquilatar do valor de Guiomar Novaes, que tem o seu logar definitivamente conquistado e consolidado entre os maiores interpretes do piano na Norte America."

THEATRO

MATINE'E HOJE NO RECREIO, COM "OLARE' QUEM BRINCA", A PREÇOS POPULARES

A Companhia do Theatro Variedades de Lisboa, dará hoje no Recreio mais uma vesperal popular a preços reduzidos, ás 16 horas, que vem de inaugurar com brilhante exito, ha oito dias. Trata-se de uma praxe dos nossos theatros a que o elenco que Piero dirige prazeirosamente adheriu, para que fosse dada mais esta opportunidade ao publico de vêr Mirita Casimiro, a "vedeta do povo", Vasco Sant'Anna e Antonio Silva, tres dos maiores nomes do theatro portuguez e que ora nos visitam, e mais Maria Paula Barroso Lopes, Josephina Silva, Philomena Casado, Julietta Valença, Pereira Saraiva, e Reginaldo Duarte. A "santa do fado", Ercilia Costa, terá mais uma opportunidade de cantar lindos fados á guitarra, empolgando o seu grande publico.

Amanhã, vesperal ás 15 horas e duas sessões á noite com "Olaré quem brinca", o grande successo de Mirita Casimiro, vedeta absoluta de Portugal.

HOJE, 1º, DOS TRES ESPECTACULOS DE RADIO E FOOT-BALL NO JOÃO CAETANO, POR PINTO FILHO E CHRISTOVÃO DE ALENCAR

Pinto Filho e Christovão de Alencar, o popularissimo comico e o estimado "speaker" consagrado como o "Amigo Velho", realizam hoje um espectaculo completo, e amanhã em "matinée" e á noite, tambem ás 20,45 horas, a apresentação do mais interessante e novo programma já annunciado em alguma casa de diversões do Rio.

Pinto Filho e Christovão de Alencar, e E. Frazão, "O Cantor de Radio" na qual o publico verá como é um programma de estudio em funccionamento, sendo o assumpto da curiosa peça o radio e o foot-ball.

No desempenho de "O Cantor do Radio", tomam parte, entre outros, Pinto Filho, Brandão Filho, Lygia Reis, Mary May, etc., etc.

Os mais conhecidos foot-ballers que actuaram no campeonato do Mundo assistirão aos espectaculos por ter sido Christovão de Alencar o "speaker" que acompanhou os "cracks" de Recife ao Rio e ser Frazão, seu conhecido chronista sportivo, compositor de radio e autor theatral. Esses tres espectaculos não se repetirão.

"FO'RA DA VIDA" CONSIDERADA A MAIOR PEÇA THEATRAL DO ANNO!

"Fóra da Vida", a comedia que Joracy Camargo escreveu e que a Cia. Jayme Costa está representando com exito invulgar no theatro Gloria, é motivo de grande interesse do publico.

Não é só a curiosidade de conhecer a peça que é notavel: mas principalmente pelo que ella obriga a pensar depois do espectaculo.

Sua these arrojada, se bem que profundamente humana, envolve assumpto de grande interesse social, que é apresentado corajosamente com todo o seu colorido natural, sem artificios e sem rodeios que tenham por fim mascarar o verdadeiro sentido da comedia.

MARGARIDA LOPES DE ALMEIDA, DARA', BREVEMENTE, NOVO RECITAL DE DECLAMAÇÃO

A critica não regateou applausos á sra. Margarida Lopes de Almeida, por occasião de seu ultimo recital, a 9 do corrente, no Theatro Municipal.

E não só a applaudiu como mais uma vez confirmou a opinião da imprensa estrangeira, que já em 1936 a havia consagrado como a maior interprete dos poetas latinos.

Declamadora brilhante a excellente actriz, dia a dia ella como que imprime á especialidade a que se dedicou, algo de differente, de suggestivo, de captivante. E' que Margarida Lopes de Almeida, com a sua musica poderosa, dá fórma e vida á poesia que nella tem a mais completa das interpretes.

HOJE, ULTIMA VESPERAL A PREÇOS REDUZIDOS COM "FAUSTINA"

Em torno da proxima peça que a festejada "estrella" Alda Garrido vae apresentar terça-feira, no Carlos Gomes, começou já o interesse do publico. "Francezinha da Urca", de Gastão Tojeiro, pelo seu titulo suggestivo e opportuno, tinha de facto que despertar curiosidade.

Realmente, trata-se de um original com entrecho alegre e divertido, animado por numeros de musica, saltitantes, enfeitados pelo gracioso corpo de "girls", dirigido pelo bailarino Carlos Lisboa.

Alda Garrido, a popular e querida artista fará a protagonista, a "Francezinha da Urca". E' uma mulatinha intelligente que, cansada de viver no morro, vem para a cidade com o objectivo de vencer e chegar a ser uma "grand fine"...

Até que ella consiga esse "desideratum", passa por uma série de contratempos amorosos, dos quaes sempre consegue sair com a melhor...

A 1ª VESPERAL DE "BAZAR DE BRINQUEDOS" POR PALMEIRIM, NO RIVAL THEATRO

A companhia Palmeirim-Cecy, apresenta hoje, ás 16 horas, pela primeira vez em vesperal, no theatro da rua Alvaro Alvim, a comedia de Joracy Camargo, "Bazar de Brinquedos" hontem estréada.

A' noite, ás 20 e 22 horas, novamente o original do autor de "Deus lhe pague" será representado mais duas vezes.

Amanhã "Bazar de Brinquedos" irá á scena em vesperal ás 15 horas e em sessões ás 20 e 22 horas.

Palmeirim-Cecy
RIVAL - THEATRO
A's 16 — A's 20 e 22 horas
Cotinuação, em vesperal e sessões, do formidavel exito de:
Bazar de Brinquedos
de Joracy Camargo
Amanhã: Vesperal ás 15 hs.

AS TEMPORADAS CE'CILE SOREL E JEAN MARCHAT NO COPACABANA CASINO THEATRO

Cécile Sorel encabeça um elenco brilhante e traz-nos um repertorio de nove peças, o melhor theatro de França. Do grande seculo escolheu "Le Misanthrope", uma das mais interessantes comedias de Molière e "Le Mariage de Figaro": de Beaumarchais; do periodo romantico; da éra da exaltação do sentimento que o accidente atravessou no seculo passado elegeu A. Dumas Filho com "Le Demi Monde"; e "La Dame aux Camelias"; A. Daudet com "Sapho"; e dos contemporaneos preferiu L. Halevy, "L'Abbé Constantin"; Emile Augier, "L'Aventariere"; Armond e Marchandi "Le Valet Maitré"; e Georges Courteline "La Converción D'Alceste". Vamos ver pois a genial artista interpretando, vivendo, o sentir de varias épocas com a sinceridade e alta belleza que a celebrizou e a marcou na admiração universal como uma das grandes artistas da latinidade.

THEATRO RECREIO
COMPANHIA PORTUGUEZA DE REVISTAS
HOJE — A's 16 horas — HOJE
MATINÉE DA MOCIDADE
Preços para a matinée: Frizas e Camarotes, 33$000 — Poltronas, 6$600 — Galerias, 3$300 — Geraes, 2$200
(Imposto incluido)
A' NOITE — Duas Sessões — ÁS 20 E 22 HORAS
24.ª e 25.ª Representações da Revista
"Olaré Quem Brinca!"
Realização de PIERO

A familia do football, um dos momentos comicos da revista "OLARE' QUEM BRINCA"
MIRITA CASIMIRO
em "Maria Papoila" — "Clarim de Napoleão" "Morena Clara" no dueto "Fadistas de Paris" com Barroso Lopes e no final da TOURADA cavalgando a lindissima "Princeza":
Vasco Santana — Antonio Silva
Com um conjunto esplendido, nunca conseguido pelas Companhias do Genero!! — Duas horas de espirito sadio e graça lisboeta!!
Amanhã; — A's 15 horas: MATINÉE CHIC.
AVISO — A Empreza garante que as segundas sessões terminam ás 24 horas

METRO
PASSEIO, 62 • TELS. 22-6490 • 6141
O primeiro cinema no Rio dotado de poltronas estofadas e apparelhamento de ar condicionado.
HOJE
MEIO DIA
14 • 16 • 18 • 20 E 22 HORAS
VIBRANTE! AMOROSO! ATHLETA DE VERDADE!
ROBERT TAYLOR

"UM YANKEE EM OXFORD"
LIONEL BARRYMORE
MAUREEN O'SULLIVAN, VIVIEN LEIGH
POLTRONA 4$400
ESTUDANTES (SO ATE AS 5 HORAS) 2$200
Nenhum film estreado no "Metro" será exhibido em outros Cinemas do Rio antes de passados 60 dias de suas exhibições neste Cinema.

O CLUB DOS DETECTIVES EM ACÇÃO! NAS GARRAS DUMA INFAME INTRIGA...
UNIVERSAL PICTURES
Preston FOSTER
EM

O CASO WESTLAND
Poltrona 3$ — Estud. 1$500
Balcão — 2$000
SEGUNDA-FEIRA no
PATHÉ PALACE

HOJE
PLAZA
2ª SEMANA
DE SUCCESSO CONTINUO de
A 8ª Esposa de BARBA AZUL
a comedia que LUBITSCH dirigiu sob medida para o gosto do publico

com Claudette COLBERT Gary COOPER
A SEGUIR
O MELHOR PROGRAMMA DO ANNO
CÉU ROUBADO
e POPEYE CONTRA OS 40 LADRÕES de ALI-BABA

ERYSIPELA
Dr. Mario de Campos
CURA RADICAL
RUA DA CARIOCA, 28. — 1º AND.
Diariamente das 15 ás 19 hs.
Phone: 22-0184.

Dr. Newton Motta
(Cirurgião do Hospital S. Francisco e da Caixa da City, Ex-Chefe dos Serviços de Gynecologia e Obstetricia da Benefic. Hespanhola)
OPERAÇÕES -- DOENÇAS DE SENHORAS
— PARTOS —
Consultorio
Rua Ouvidor, 164-1, sala 4
Terças, quintas e sabbados
— 2 ½ ás 4 —

Diario Carioca

Anno XI — Numero 3.098 | Rio de Janeiro, Sabbado, 16 de Julho de 1938 | Praça Tiradentes n.° 77

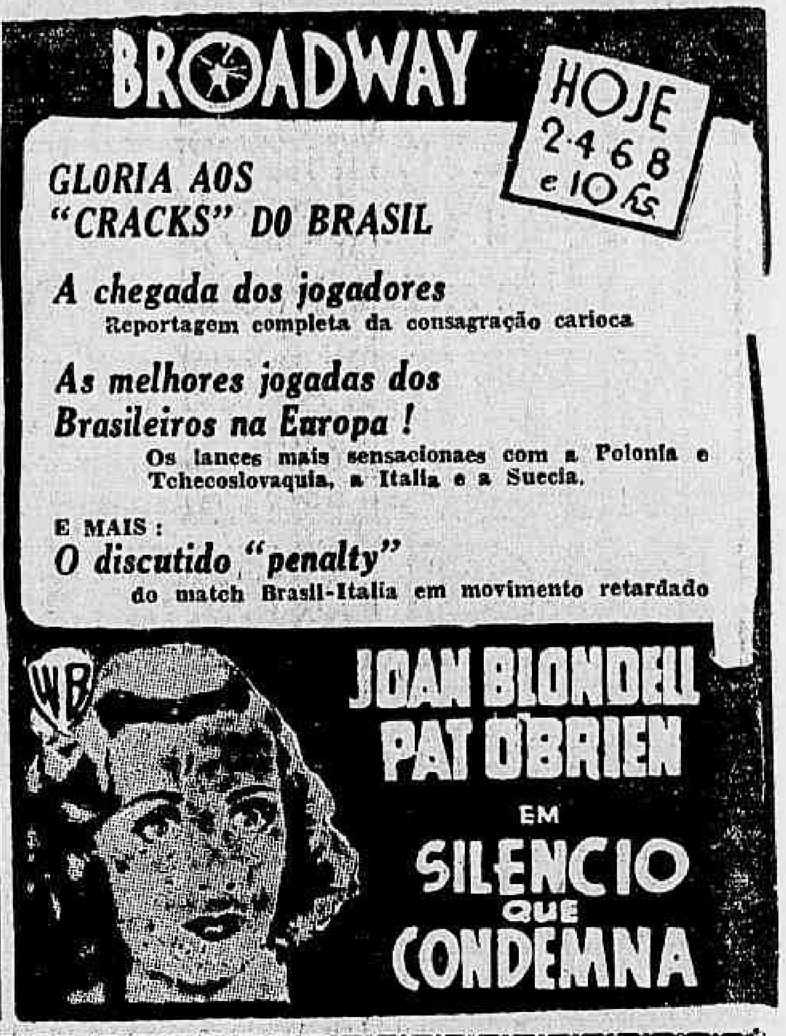

Um Feito Fascista!

OS JORNAES DE ROMA ASSIM CONSIDERAM O VÔO DE HUGHES

ROMA, 15 — (Por Joseph D. Ravotto, correspondente da United Press) — O vôo de Hughes em volta do mundo é considerado pelo vespertino "Lavoro Fascista" como um grande feito fascista; o referido jornal diz que acha, por esta razão que os "demo plutocratas" não deviam tel-o saudado enthusiasticamente á sua chegada e deviam antes tel-o apedrejado, chamando-o de fascista. O "Lavoro Fascista", que é considerado o jornal dos trabalhadores elogia "a grande façanha aviatoria de Hughes, mas tambem o grande exemplo dado pelo aviador...". O jornal accrescenta: "Hughes podia ter vivido uma vida facil e vasia, loucamente agitada e alcoolizada, entre os seus semelhantes". Depois de cognominal-o de "millionario antiburguez", o orgão fascista qualifica-o de antidemocratico e accrescenta: "Para este millionario voltam-se os olhos admiradores de uma democracia que não foi attingida pelo espirito burguez. Concluindo o "Lavoro Fascista" exprime os sentimentos que os italianos nutrem pelas democracias e declara: Nós combatemos as democracias como a vida combate a morte".

FERIDAS, RHEUMATISMO E PLACAS SYPHILITICAS
ELIXIR DE NOGUEIRA

A Colombia Abandona a Liga das Nações

BOGOTA', 15 — Annuncia-se que a Colombia decidiu abandonar a Liga das Nações. —

Aviadores transferidos

Pelo director de aeronautica, foram transferidos hontem, do 3° para o 1° R. Av., o 1° ten. Olavo Nunes de Assumpção; do 7° R. Av. para o 1° R. Av., o 1° ten. Joléa da Veiga Cabral e do Pq. C. Av. para o Dest. do 2° R. Av., em Campo Grande, e 1° ten. Ruy de Araujo Lucena.

O AUTO FOI DE ENCONTRO A MOTOCYCLETA

Impressionante foi o desastre verificado hontem á tarde na Esplanada do Castello, de que resultou receber graves ferimentos o motorista de um dos vehiculos sinistrados.

O facto passou-se do seguinte modo: pela rua Santa Luzia, em grande velocidade, trafegava a motocycleta typo D. K. 30, dirigida por Manoel Machado Baptista empregado da padaria "Carolana", e, da primeira, em sentido perpendicular á citada rua e proximo á Estatua da Amizade, o auto de praça n. 27.482, dirigido pelo aprendiz Antonio Lopes da Silveira.

Acontece que na occasião em que a motocycleta tentou fazer a curva para a direita, o auto não diminuiu a marcha e o resultado foi a moto ser alcançada pelo centro e, em consequencia, ambos os vehiculos ficaram com amassamento completo do protector do radiador, do pharol esquerdo e do paralama do carro.

Manoel Machado Baptista recebeu fractura de um dos braços, escoriações e contusões generalizadas pelo que foi soccorrido pela Assistencia e, em seguida internado em estado grave no Hospital de Prompto Soccorro.

SORTEIOS MENSAES

Para os Leitores do DIARIO CARIOCA

Sem Um Real de Dispendio

Entrega do 6° premio na conhecida firma Levis Irmãos & Cia., á rua Buenos Aires, 80, vendo-se o joven Lauro Barbosa ao lado do elegante relogio Levis; o chefe da firma, sr. Gerson Levis, o chefe geral das vendas, sr. João Corrêa da Silva e, ao centro, o representante da S. A. DIARIO CARIOCA

Estivemos hontem na firma Levis Irmãos & Cia., á rua Buenos Aires, 80, com o joven Lauro Torres Barbosa, premiado em nosso Sorteio Mensal, realizado em 11 do corrente.

Recebidos pelo chefe geral das vendas, sr. João Correia da Silva, promptamente fomos attendidos, tendo a satisfação de entregar ao 6° collocado do nosso Sorteio Mensal, o bellissimo relogio da conhecida e popular marca Levis.

QUEM E' O 6.° COLLOCADO

Este premio entregue refere-se ao coupon gratuito numero 6882, do mez de junho, cujo resultado foi noticiado na edição do DIARIO CARIOCA do dia 12 do corrente, que coube, por sorteio, ao joven Lauro Torres Barbosa, residente á rua Teixeira n. 7, na estação do Meyer.

UM BELLO PRESENTE

O portador do coupon premiado completou, no dia 11 do corrente, mais uma primavera e, no dia immediato, teve a grande satisfação de receber um valioso presente.

Candidatar-se ao Sorteio Mensal do DIARIO CARIOCA é ser, na certa, um dos proximos contemplados!

SEM UM REAL DE DISPENDIO !!!

INTEIRAMENTE GRATIS!

Continuamos a proporcionar a alegria e o conforto aos lares dos nossos leitores com valiosos premios todos os mezes.

Seja, leitor amigo, o proximo contemplado !!!

Chocaram-se os bondes

NENHUM PASSAGEIRO FERIDO — APENAS DAMNOS MATERIAES

Violento choque de bondes, verificou-se hontem á noite na esquina da praça da Republica e rua Senador Euzebio, não havendo entretanto a lamentar, senão alguns damnos materiaes.

Pela rua Senador Euzebio, descia o bonde n. 155, linha "Villa Isabel-Engenho Novo", dirigido pelo motorneiro Oscar Alves de Souza, quando ao chegar naquelle cruzamento, chocou-se com outro electrico que avançára, o de n. 473, linha "São Francisco Xavier", dirigido pelo motorneiro regulamento n. 5927, Casemiro Bernardes.

Como acima dissemos, não houve victimas a lamentar, registando-se apenas damnos materiaes.

Ambos os conductores dos electricos, foram presos pelo inspector de trafego n. 221 e apresentados ao commissario Alberico do 10° districto policial que os autuou em flagrante.

Doenças ano-rectaes
E DOS INTESTINOS
Dr. Lauro Borges
Tratamento das hemorrhoidas sem operações e sem dôr
RODRIGO SILVA 14 - 3.°
22-1250

Entregues á Prefeitura os Modelares Caminhões Adquiridos á "Auto Diesel do Brasil S. A."

A "Auto Diesel do Brasil S. A.", representante geral da grande fabrica allemã "M. A. N.", a inventora do motor Diesel, fez entrega, hontem, ás 15 horas, de tres grandes caminhões á Prefeitura do Districto Federal, que os adquiriu.

Esses caminhões são os maiores já importados pelo Brasil, com capacidade de 10 toneladas cada um, sendo os motores de 150 cavallos de força. Além da sua enorme potencia, esses caminhões são dotados de todos os melhoramentos technicos, como sejam: carregamento e descarregamento automatico, systema de elevadores em forma de guindaste, pesando cada um 8.000 kilos.

Com a introducção desses caminhões no paiz, a "Auto Diesel do Brasil S. A." abre uma perspectiva para o desenvolvimento dos nossos meios de transportes. A acquisição feita pela Prefeitura vale como a melhor das recommendações sobre a qualidade, a segurança e a garantia dos productos "M. A. N".

A "Auto Diesel do Brasil S. A." é uma empresa nacional que representa diversos fabricantes allemães de automoveis e caminhões; está estabelecida á rua Evaristo da Veiga n. 83-B.

Baleado por um desconhecido

Quando tentava assaltar uma residencia á rua da Gamboa, foi baleado por um desconhecido, o individuo Carlos Eduardo de Macedo, de residencia e profissão ignoradas.

A victima foi soccorrida pela Assistencia. A policia do 11° districto está apurando o facto.

Condemnado a seis annos de prisão

PORTO ALEGRE, 15 — O Tribunal do Jury condemnou Eleá Cordeiro a seis annos de prisão celular, por haver assassinado seu namorado, em março do corrente anno. — (A. N.)

A visita dos soberanos inglezes á França

LONDRES, 15 — Afim de collaborar com a policia franceza na descoberta de algum indesejavel que porventura haja conseguido illudir a vigilancia daquella corporação, o numero de detectives da Scotland Yard, de absoluta confiança, que acompanharão á França os soberanos inglezes foi augmentado consideravelmente, passando de quatro para cerca de quarenta. Os detectives destacados para essa missão pertencem todos a uma secção especial, cuja principal funcção é de servir de guarda do corpo ás cabeças coroadas, estando portanto perfeitamente familiarizada com os terroristas e nihilistas de todas as nacionalidades. Acredita-se que os quatro detectives primitivamente designados constituiriam uma guarda sufficiente para essa viagem attribuindo-se essa medida ao desejo da policia franceza de evitar o mais insignificante risco. — (U. P.)

Perdeu a direcção e foi projectar-se na valla

Em excessiva velocidade corria, hontem, pela manhã, pela Estrada Rio-São Paulo, o automovel particular n. 3305, dirigido pelo seu proprietario o 2° sargento da Escola de Aviação, Armando Accioli.

Ao attingir o cruzamento daquella rodovia com a Estrada Marechal Mallet, perdeu o controle da direcção, indo projectar-se, em seguida, cheio de passageiros, em uma valla ali existente.

Armando nada soffreu, porém, quatro pessoas que com elle viajava receberam ferimentos de alguma gravidade.

São ellas: Waleleise, filho de Xisto Pereira, residente á rua Iguatá n. 124, com contusões no rosto e nas pernas; Waldir, seu irmão com ferimentos contusos na região occipito-frontal; Claudionor Rego, residente á mesma rua n. 117, com o braço direito fracturado e Leonor Xavier, que tambem fracturou o braço.

A policia tomou conhecimento do facto.

As victimas foram soccorridas no Posto de Assistencia do Meyer.

O vehiculo ficou sériamente avariado.